ILUDEC

CATÁLOGO

2022

ILUDEC

Sobre nosotros

Iludec es una marca que pertenece al *Grupo Comercial Iluminled S.L.* Somos especialistas en tecnología LED y nacimos en el año 2008 en la Región de Murcia, España. La fabricación de nuestro material se lleva a cabo en Zhongshan, China y mantenemos un flujo de comunicación constante con las fábricas.

Desde nuestra creación hemos ido creciendo y adaptándonos a los cambios del mercado y las preferencias de nuestros clientes. Nuestra idea siempre ha sido la misma: ofrecer la máxima calidad y profesionalidad.

Todos nuestros productos siguen un proceso de fabricación marcado por el diseño, la supervisión y las pruebas necesarias para garantizar las más altas prestaciones y una gran fiabilidad. Conseguimos cumplir las condiciones exigidas por los más importantes certificados de calidad con el fin de ofrecer a nuestros clientes productos de gran eficiencia y durabilidad.

Además, disponemos de un equipo humano de gran experiencia y profesionalidad que logra ofrecer una experiencia de compra única a nuestros clientes.

Servicio al cliente

No hay nada mejor que un trato personalizado. Nuestro departamento comercial pone a disposición de sus clientes experiencia y asesoramiento, para que la toma de decisiones en la adquisición de nuestros productos sea la más acertada. Su única preocupación será elegir entre las distintas opciones de nuestro amplio catálogo.

CERTIFICACIONES

En *Iludec* buscamos la calidad y la seguridad en todos los productos. Para ello, contamos con los mejores certificados que consigan generar una mayor confianza en nuestros clientes:

RoHS. Restringe el uso de ciertos materiales peligrosos en la fabricación de ciertos aparatos eléctricos y electrónicos. De esta forma, ofrecemos productos seguros y de calidad.

CE. Este certificado permite la circulación de nuestros productos dentro del mercado europeo. Con él, declaramos la conformidad de que el producto cumple con todos los requisitos legales exigidos, y aseguramos la validez del producto para ser vendido en todo el Espacio Económico Europeo.

UL. Este certificado reconoce, valora y acepta los requisitos de seguridad en EE.UU. y Canadá.

RU. Marca de calidad emitida por **UL**, para componentes electrónicos.

FCC. Certificado que permite la comercialización de equipos electrónicos al cumplir los estándares establecidos para la preservación del medio ambiente.

TÜV. Certificado obtenido al superar unas pruebas muy exigentes que certifican el cumplimiento de las normas de seguridad y calidad a nivel europeo.

Estas marcas distinguidas mundialmente reflejan nuestro compromiso por la seguridad y la satisfacción del cliente.

LEYENDA

- Potencia Máxima
- Grado de Protección IP
- Voltaje
- °K Temperatura de Color
- Modelo de LEDs
- /m. Nº de LEDs por Metro
- Garantía
- Corte
- Ancho
- Bobina
- LONG. MÁX. R. Longitud máxima recomendada de tira LED con alimentación de un punto
- Haz de Luz
- CRI Índice de Reproducción Cromática
- Vida Útil

ÍNDICE

09 Perfiles LED

Rodapié
Esquina
Cilíndricos
Muebles
Pared
Suelo
Escalera
Arquitectónicos
Colgables
Empotrables
Superficie
Sencillos
Neón
Muestrario

47 Accesorios para Perfiles LED

Difusores
Apliques de suspensión
Conectores
Pinzas y grapas
Accesorios de perfiles LED para muebles

53 Tiras LED

Tiras LED 9,6 W DC12V SMD3528
Tiras LED 9,6 W DC24V SMD3528
Tiras LED 12,65 W DC12V SMD2835
Tiras LED 12,65 W DC24V SMD2835
Tiras LED 14 W DC24V SMD2835
Tiras LED de máxima potencia DC24V
Tiras LED para comercio
Tiras LED RGB
Tiras LED especiales
Tiras LED de 4 mm.
Tiras LED COB
Tiras LED de neón
Tiras LED AC220V
Tiras LED rígidas

ÍNDICE

ÍNDIC

75 Accesorios para Tiras LED

Conectores para tiras LED
Conectores de cables
Conectores DC
Cables
Complementos para neón
Complementos para AC220V
Pasta para tiras LED

81 Controladores

Monocolor
Wi-Fi / Bluetooth
Sensores para muebles
Sensores invisibles
Módulos
De 3 zonas con mando
De 8 zonas con mando
Empotrables de 1 zona
Empotrables de 4 zonas
Aplique de sujeción
Amplificadores
RGB

91 Fuentes de Alimentación

DC5V interior
DC12V interior
DC12V exterior
DC24V interior
DC24V exterior

PÁG. 11 _Rodapié

PÁG. 12 _Esquina

PÁG. 14 _Cilíndricos

PÁG. 15 _Muebles

PÁG. 18 _Pared

PÁG. 19 _Suelo

PÁG. 21 _Escalera

PÁG. 22 _Arquitectónicos

PÁG. 25 _Colgables

PÁG. 32 _Empotrables

PÁG. 38 _Superficie

PÁG. 44 _Sencillos

PÁG. 45 _Neón

PÁG. 45 _Muestrario

PERFILES LED

Perfil para rodapié o pared

Referencia	Medidas
167014	70 mm. x 14,4 mm. x 2 metros

- Incluye difusor opal y 2 tapas
- Perfil de aluminio y difusor de PC

RoHS CE | 10 Uds.

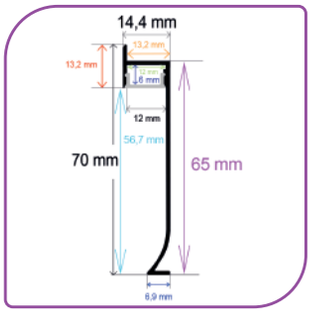

Perfil para rodapié o pared

Referencia	Medidas
168016	80 mm. x 16,1 mm. x 2 metros

- Incluye difusor opal y 2 tapas
- Perfil de aluminio y difusor de PC

RoHS CE | 10 Uds.

Perfil extrafino de esquina con el difusor curvo

Referencia	Medidas
16881	8 mm. x 8 mm. x 2 metros

- Incluye difusor opal, 2 tapas y 4 grapas
- Perfil de aluminio y difusor de PC

RoHS CE | 300 Uds.

Perfil extrafino de esquina con el difusor en ángulo recto

Referencia	Medidas
16882	8 mm. x 8 mm. x 2 metros

- Incluye difusor opal, 2 tapas y 4 grapas
- Perfil de aluminio y difusor de PC

RoHS CE | 300 Uds.

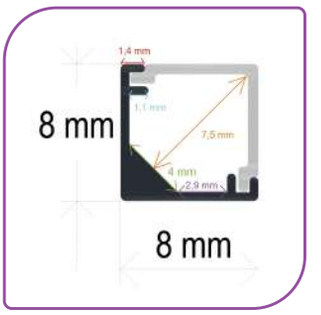

Perfil de esquina con el difusor curvo

Referencia	Medidas
161615	16 mm. x 16 mm. x 2 metros

- Incluye difusor opal, 2 tapas y 4 grapas
- Perfil de aluminio y difusor de PC
- Accesorio: 165014

RoHS CE | 100 Uds.

Perfil de esquina con el difusor en ángulo recto

Referencia	Medidas
161616	16 mm. x 16 mm. x 2 metros

- Incluye difusor opal, 2 tapas y 4 grapas
- Perfil de aluminio y difusor de PC

RoHS CE | 100 Uds.

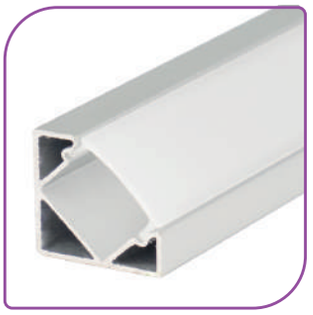

Perfil de esquina reforzado y con embellecedores

Referencia	Medidas
161818	25,21 mm. x 16,91 mm. x 2 metros

- Incluye difusor opal, 2 tapas y 4 grapas
- Perfil de aluminio y difusor de PC

RoHS CE | 50 Uds.

Perfil de esquina con el difusor curvo

Referencia	Medidas
163030	30 mm. x 30 mm. x 2 metros

- Incluye difusor opal, 2 tapas y 4 grapas
- Perfil de aluminio y difusor de PC

RoHS CE | 40 Uds.

Perfil de esquina con el difusor en ángulo recto

Referencia	Medidas
163031	30 mm. x 30 mm. x 2 metros

- Incluye difusor opal, 2 tapas y 4 grapas
- Perfil de aluminio y difusor de PC

RoHS CE | 30 Uds.

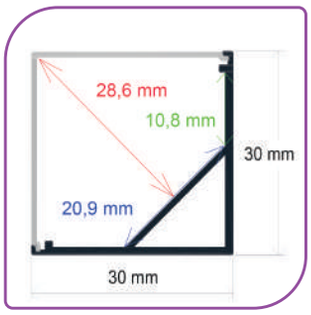

Perfil cilíndrico

Referencia	Medidas
16420	ø 20,4 mm. x 2 metros.

- Incluye difusor opal y 2 tapas
- Perfil de aluminio y difusor de PC
- Accesorios: 165024

RoHS CE | 40 Uds.

Perfil cilíndrico

Referencia	Medidas
16430	ø 30 mm. x 2 metros.

- Incluye difusor opal y 2 tapas
- Perfil de aluminio y difusor de PC
- Accesorios: 165001, 165000, 165013, 165005, 165007, 165008, 165009

RoHS CE | 50 Uds.

Perfil cilíndrico

Referencia	Medidas
16460	ø 60 mm. x 2 metros

- Incluye difusor opal y 2 tapas
- Perfil de aluminio y difusor de PC
- Accesorios: 165001, 165000, 165013, 165005, 165007, 165008, 165009

RoHS CE | 25 Uds.

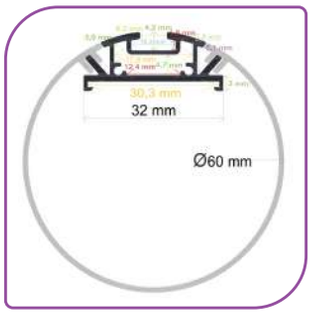

Perfil cilíndrico extragrande

Referencia	Medidas
164120	ø 120 mm. x 2 metros

- Incluye difusor opal y 2 tapas
- Perfil de aluminio y difusor de PC
- Accesorios: 165001, 165000, 165013, 165005, 165007, 165008, 165009

RoHS CE | 4 Uds.

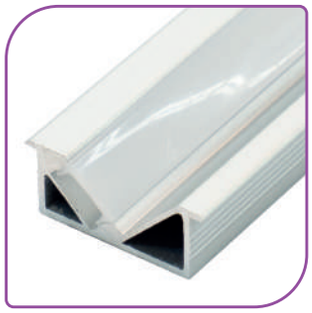

Perfil para muebles especialmente de cocina

Referencia	Medidas
162610	26 mm. x 10,4 mm. x 2 metros

- Incluye difusor opal y 2 tapas
- Perfil de aluminio y difusor de PC

RoHS CE | 50 Uds.

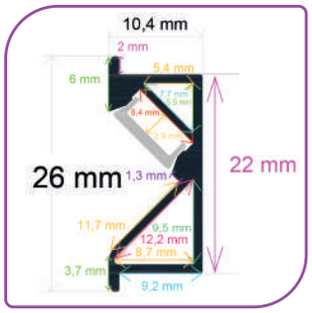

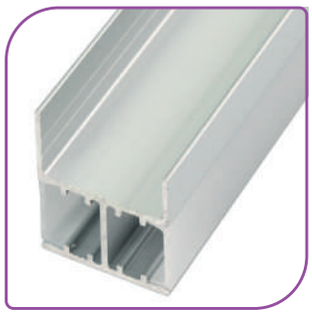

Perfil para muebles con iluminación bidireccional

Referencia	Medidas
162620	26,9 mm. x 20 mm. x 2 metros

- Incluye 2 difusores opal
- No incluye tapas
- Perfil de aluminio y difusores de PC

RoHS CE | 50 Uds.

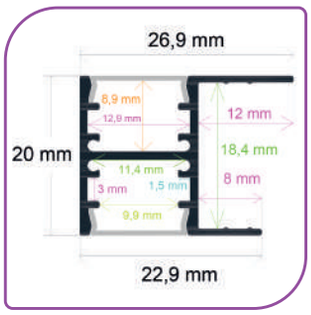

Perfil para muebles

Referencia	Medidas
163112	31,15 mm. x 11,8 mm. x 2 metros

- Incluye difusor opal
- Perfil de aluminio y difusor de PC

RoHS CE | 50 Uds.

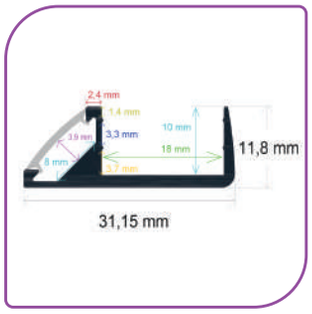

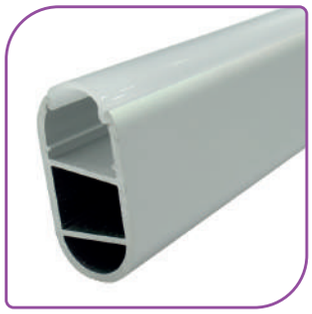

Perfil para el interior de armarios

Referencia	Medidas
163013	40,85 mm. x 84,5 mm. x 2 metros

- Incluye difusor opal
- Perfil de aluminio y difusor de PC
- Accesorios: 165019, 165020

RoHS CE | 40 Uds.

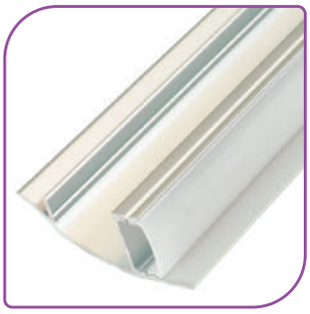

Perfil de pared

Referencia	Medidas
164213	42 mm. x 17 mm. x 2 metros

- Incluye difusor opal, 2 tapas y 4 grapas
- Perfil de aluminio y difusor de PC
- Accesorios: 1601121, 1601122, 1601123, 1601124 1601125, 1601126, 1601127

RoHS CE | 50 Uds.

Perfil de pared con iluminación bidireccional

Referencia	Medidas
164913	49 mm. x 17 mm. x 2 metros

- Incluye 2 difusores opal, 2 tapas y 4 grapas
- Perfil de aluminio y difusores de PC
- Accesorios: 1601121, 1601122, 1601123, 1601124 1601125, 1601126, 1601127

RoHS CE | 25 Uds.

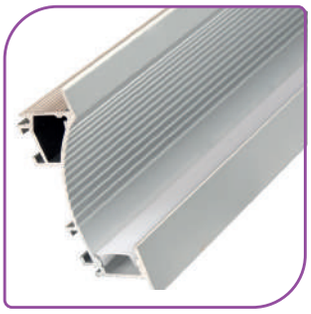

Perfil para paredes y rodapiés

Referencia	Medidas
167060	75 mm. x 25 mm. x 2 metros

- Incluye difusor opal y 2 tapas
- Perfil de aluminio y difusor de PC
- Accesorios: 165003, 165005, 165007, 165008, 165009

RoHS CE | 10 Uds.

Perfil de pared con iluminación bidireccional

Referencia	Medidas
164084	40,85 mm. x 84,5 mm. x 2 metros

- Incluye 2 difusores opal y 2 tapas
- Perfil de aluminio y difusores de PC

RoHS CE | 10 Uds.

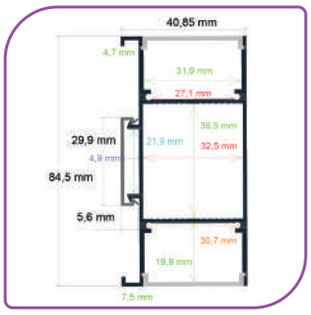

ILUDEC

Perfil empotrable en el suelo de interiores

Referencia	Medidas
161609	15,94 mm. x 8,55 mm. x 2 metros

- Incluye difusor opal, 2 tapas y 4 grapas
- Perfil de aluminio y difusor de PC

RoHS CE | 100 Uds.

Perfil empotrable en el suelo de interiores

Referencia	Medidas
161613	16 mm. x 12,55 mm. x 2 metros

- Incluye difusor opal, 2 tapas y 4 grapas
- Perfil de aluminio y difusor de PC

RoHS CE | 100 Uds.

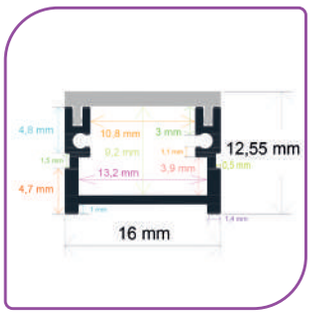

Perfil empotrable en el suelo de exteriores

Referencia	Medidas
162226	21,8 mm. x 25,8 mm. x 2 metros

- Incluye difusor opal y 2 tapas
- Perfil de aluminio y difusor de PC
- Accesorio: 1601111

RoHS CE | 30 Uds.

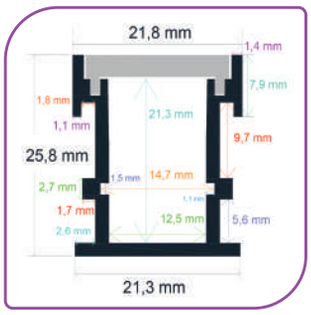

Perfil empotrable en el suelo de exteriores

Referencia	Medidas
162711	27,2 mm. x 11 mm. x 2 metros

- Incluye difusor opal y 2 tapas
- Perfil de aluminio y difusor de PC
- Accesorio: 1601111

RoHS CE | 50 Uds.

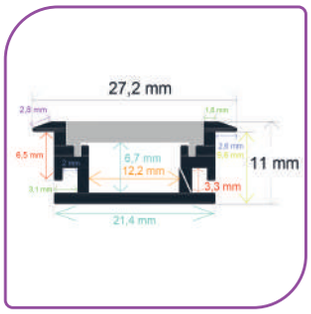

Perfil para escaleras

Referencia	Medidas
166826	68 mm. x 26 mm. x 2 metros

- Incluye difusor opal y 2 tapas
- Perfil de aluminio y difusor de PC

RoHS CE | 20 Uds.

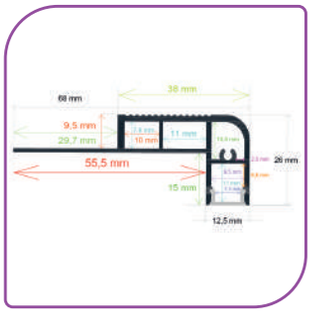

Perfil para escaleras

Referencia	Medidas
166628	66,32 mm. x 26,97 mm. x 2 metros

- Incluye difusor opal y 2 tapas
- Perfil de aluminio y difusor de PC

RoHS CE | 25 Uds.

Perfil para empotrar en una esquina

Referencia	Medidas
164624	46 mm. x 23,81 mm. x 2 metros

- Incluye difusor opal y 2 tapas
- Perfil de aluminio y difusor de PC
- Accesorios: 1601101, 1601102

RoHS CE | 50 Uds.

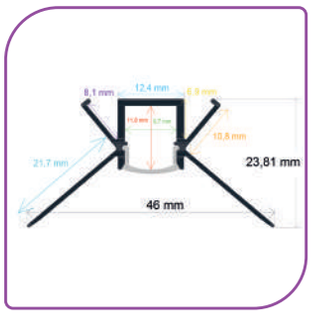

Perfil para empotrar en una esquina

Referencia	Medidas
165022	50,09 mm. x 22,2 mm. x 2 metros

- Incluye difusor opal y 2 tapas
- Perfil de aluminio y difusor de PC
- Accesorios: 1601101, 1601102

RoHS CE | 50 Uds.

Perfil para ser empotrado

Referencia	Medidas
163213	32,37 x 13,65 mm. x 2 metros

- Incluye difusor opal y 2 tapas
- Perfil de aluminio y difusor de PC
- Accesorios: 1601101, 1601102

RoHS CE | 50 Uds.

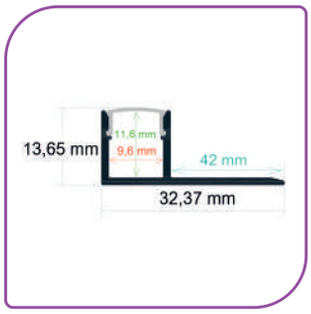

Perfil para ser empotrado

Referencia	Medidas
165213	52,25 mm. x 13,15 mm. x 2 metros

- Incluye difusor opal y 2 tapas
- Perfil de aluminio y difusor de PC
- Accesorios: 1601101, 1601102

RoHS CE | 50 Uds.

Perfil para empotrar en una esquina

Referencia	Medidas
165424	53,5 mm. x 23,82 mm. x 2 metros

- Incluye difusor opal y 2 tapas
- Perfil de aluminio y difusor de PC
- Accesorios: 1601121, 1601122, 1601123, 1601124, 1601125, 1601126, 1601127

RoHS CE | 50 Uds.

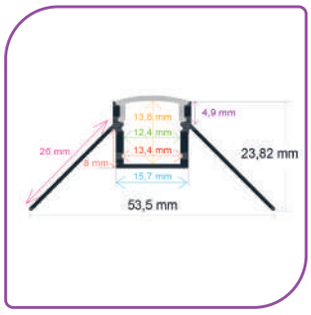

Perfil para ser empotrado

Referencia	Medidas
165815	57,2 mm. x 14,5 mm. x 2 metros

- Incluye difusor opal y 2 tapas
- Perfil de aluminio y difusor de PC

RoHS CE | 50 Uds.

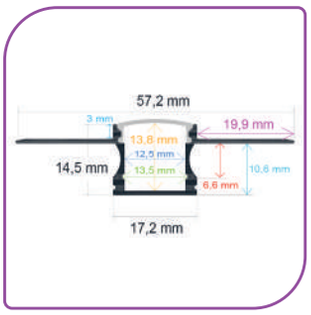

Perfil para ser empotrado

Referencia	Medidas
166320	63,4 mm. x 20,4 mm. x 2 metros

- Incluye difusor opal y 2 tapas
- Perfil de aluminio y difusor de PC

RoHS CE | 32 Uds.

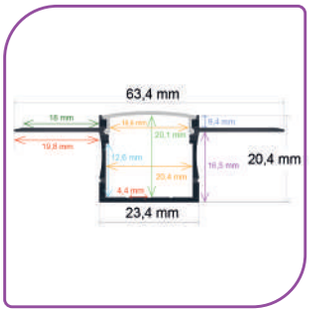

Perfil para ser empotrado o colgado

Referencia	Medidas
167435	75 mm. x 35 mm. x 2 metros

- Incluye difusor opal y 2 tapas
- Perfil de aluminio y difusor de PC
- Accesorios: 165001, 165000, 165013, 165002, 165003, 165005, 165007, 165008, 165009

RoHS CE | 20 Uds.

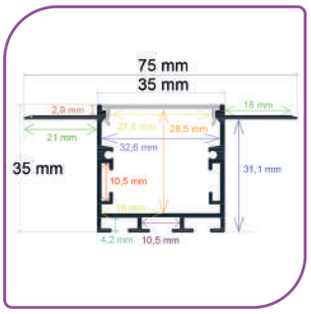

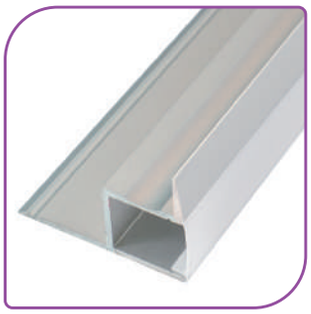

Perfil para ser empotrado

Referencia	Medidas
163545	35,5 mm. x 45 mm. x 2 metros

- Incluye difusor opal y 2 tapas
- Perfil de aluminio y difusor de PC

RoHS CE | 25 Uds.

Perfil para empotrar en una esquina

Referencia	Medidas
166214	61,45 mm. x 14,97 mm. x 2 metros

- Incluye difusor opal y 2 tapas
- Perfil de aluminio y difusor de PC

RoHS CE | 50 Uds.

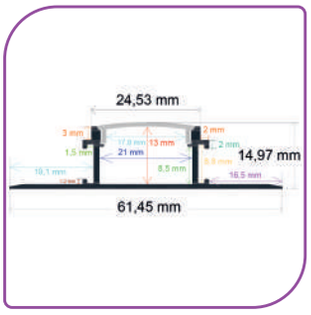

Perfil de superficie con opción colgante

Referencia	Medidas
162327	23,2 mm. x 26,7 mm. x 2 metros

- Incluye difusor opal y 2 tapas
- Perfil de aluminio y difusor de PC
- Accesorios: 165000, 165001, 165013, 165002, 165005, 165007, 165008, 165009, 1601211, 1601212

RoHS CE | 30 Uds.

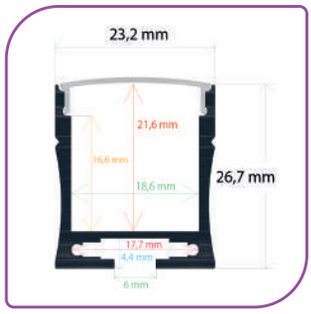

Perfil colgante con el difusor curvo

Referencia	Medidas
162929	29,8 mm. x 29,8 mm. x 2 metros

- Incluye difusor opal y 2 tapas
- Perfil de aluminio y difusor de PC
- Accesorios: 165001, 165000, 165013, 165005, 165007

RoHS CE | 50 Uds.

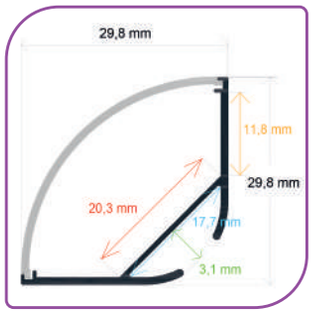

Perfil colgante con el difusor en ángulo recto

Referencia	Medidas
162930	29,8 mm. x 29,8 mm. x 2 metros

- Incluye difusor opal, 2 tapas y 4 grapas
- Perfil de aluminio y difusor de PC
- Accesorios: 165001, 165000, 165013, 165005, 165007

RoHS CE | 30 Uds.

Perfil de superficie con opción colgante

Referencia	Medidas
163032	30 mm. x 30 mm. x 2 metros

- Incluye difusor opal y 2 tapas
- Perfil de aluminio y difusor de PC
- Accesorios: 165000, 165001, 165013, 165002, 165005, 165007, 165008, 165009, 165023, 1601281, 1601282

RoHS CE | 25 Uds.

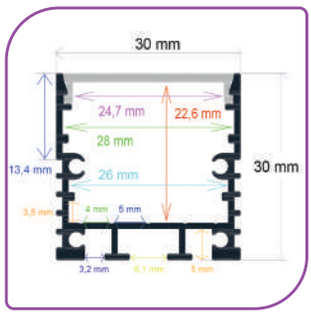

Perfil de superficie con opción colgante

Referencia	Medidas
163535	35 mm. x 35 mm. x 2 metros

- Incluye difusor opal y 2 tapas
- Perfil de aluminio y difusor de PC
- Accesorios: 165000, 165001, 165013, 165002, 165005, 165007, 165008, 165009, 1601321, 1601322

RoHS CE | 25 Uds.

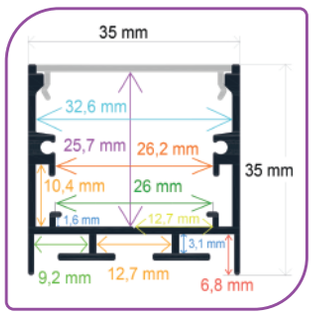

Perfil de superficie con opción colgante

Referencia	Medidas
165034	50 mm. x 35 mm. x 2 metros

- Incluye difusor opal y 2 tapas
- Perfil de aluminio y difusor de PC
- Accesorios: 165001, 165000, 165013, 165002, 165003, 165011, 165005, 165007, 165010, 165008, 165009, 165018, 1601421, 1601422

RoHS CE | 18 Uds.

Perfil de superficie con opción colgante

Referencia	Medidas
165532	55 mm. x 32 mm. x 2 metros

- Incluye difusor opal y 2 tapas
- Perfil de aluminio y difusor de PC
- Accesorios: 165001, 165000, 165013, 165005, 165007, 165008, 165009, 1601451, 1601452

RoHS CE | 15 Uds.

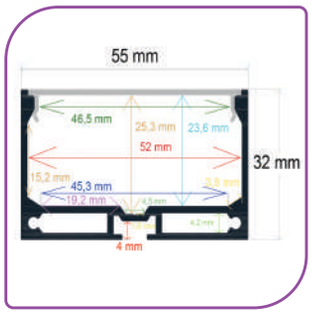

Perfil colgante

Referencia	Medidas
167532	75 mm. x 35 mm. x 2 metros

- Incluye difusor opal y 2 tapas
- Perfil de aluminio y difusor de PC
- Accesorios: 165000, 165001, 165013, 165002, 165011, 165005, 165007, 165008, 165009

RoHS CE | 12 Uds.

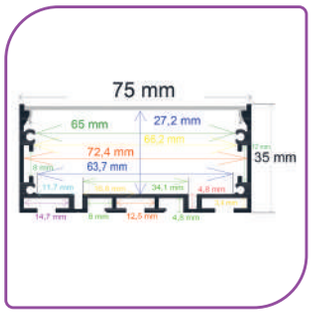

Perfil de superficie con opción colgante

Referencia	Medidas
1610032	100,2 mm. x 32 mm. x 2 metros

- Incluye difusor opal y 2 tapas
- Perfil de aluminio y difusor de PC
- Accesorios: 165001, 165000, 165013, 165002, 165003, 165005, 165007, 165008, 165009

RoHS CE | 8 Uds.

Perfil de superficie con opción colgante

Referencia	Medidas
1615032	151,76 mm. x 32 mm. x 2 metros

- Incluye difusor opal y 2 tapas
- Perfil de aluminio y difusor de PC
- Accesorios: 165001, 165000, 165013, 165002, 165003, 165005, 165007, 165008, 165009

RoHS CE | 6 Uds.

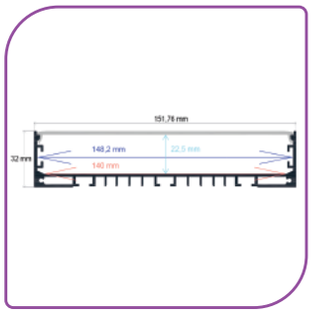

Perfil colgante

Referencia	Medidas
163566	35,22 mm. x 66 mm. x 2 metros

- Incluye difusor opal y 2 tapas
- Perfil de aluminio y difusor de PC
- Accesorios: 165000, 165001, 165013, 165002, 165011, 165005, 165007, 165008, 165009

RoHS CE | 10 Uds.

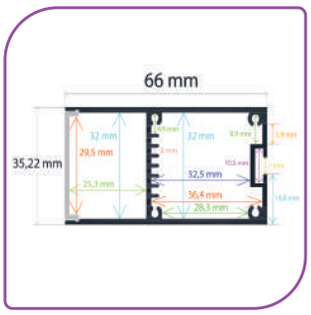

Perfil colgante

Referencia	Medidas
165050	50 mm. x 50 mm. x 2 metros

- Incluye difusor opal y 2 tapas
- Perfil de aluminio y difusor de PC
- Accesorios: 165001, 165000, 165013, 165005, 165007, 165002, 165011, 165008, 165009

RoHS CE | 10 Uds.

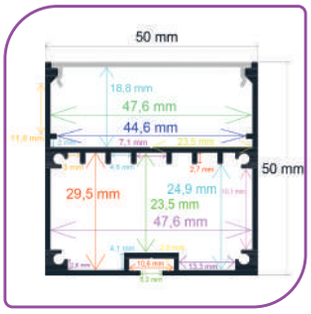

Perfil de superficie con opción colgante

Referencia	Medidas
165070	49,78 mm. x 70 mm. x 2 metros

- Incluye difusor opal y 2 tapas
- Perfil de aluminio y difusor de PC
- Accesorios: 165000, 165001, 165013, 165002, 165005, 165007, 165008, 165009, 1601421, 1601422

RoHS CE | 10 Uds.

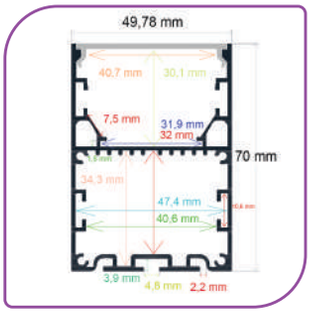

Perfil colgante con iluminación bidireccional

Referencia	Medidas
165074	50,18 mm. x 75 mm. x 2 metros

- Incluye 2 difusores opal y 2 tapas
- Perfil de aluminio y difusores de PC
- Accesorios: 165001, 165000, 165013, 165005, 165007, 165008, 165009

RoHS CE | 10 Uds.

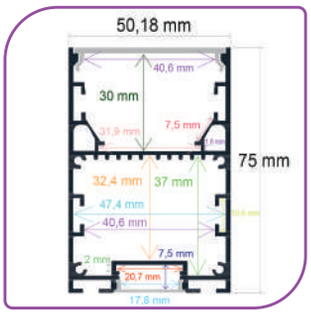

Perfil de superficie con opción colgante

Referencia	Medidas
165075	50 mm. x 75 mm. x 2 metros

- Incluye difusor opal, 2 tapas y pieza extraible ajustable
- Perfil de aluminio y difusor de PC
- Accesorios: 165000, 165001, 165013, 165018, 165005, 165007, 165008, 165009, 1601421, 1601422

RoHS CE | 10 Uds.

Perfil colgante

Referencia	Medidas
167080	70 mm. x 80 mm. x 2 metros

- Incluye difusor opal y 2 tapas
- Perfil de aluminio y difusor de PC
- Accesorios: 165001, 165000, 165013, 165005, 165007, 1165008, 165009

RoHS CE | 8 Uds.

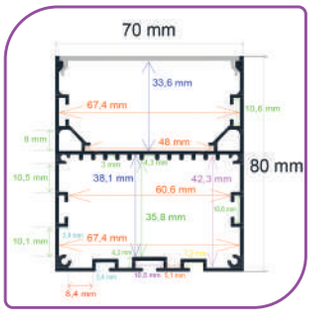

Perfil colgante

Referencia	Medidas
1610070	100 mm. x 70 mm. x 2 metros

- Incluye difusor opal y 2 tapas
- Perfil de aluminio y difusor de PC
- Accesorios: 165001, 165000, 165013, 165002, 165003, 165011, 165005, 165007, 165010, 165008, 165009

RoHS CE | 8 Uds.

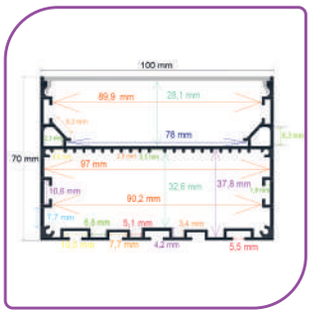

Perfil de superficie con opción colgante

Referencia	Medidas
163036	29,8 mm. x 35,6 mm. x 2 metros

- Incluye difusor opal y 2 tapas
- Perfil de aluminio y difusor de PC
- Accesorios: 165001, 165000, 165013, 165005, 165007, 165002, 165008, 165009

RoHS CE | 25 Uds.

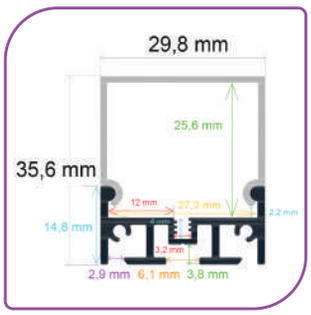

Perfil de superficie con opción colgante

Referencia	Medidas
164542	44,8 mm. x 42 mm. x 2 metros

- Incluye difusor opal y 2 tapas
- Perfil de aluminio y difusor de PC
- Accesorios: 165000, 165001, 165013, 165002, 165003, 165005, 165007, 165008, 165009

RoHS CE | 20 Uds.

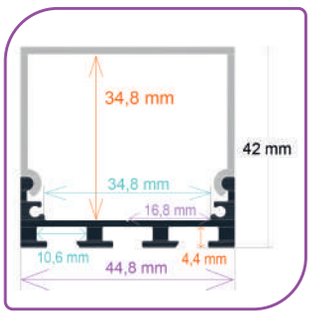

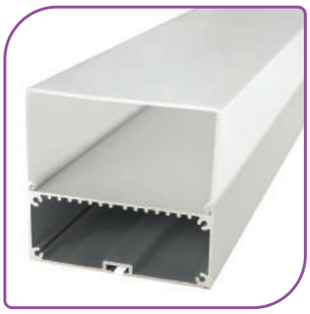

Perfil de superficie con opción colgante

Referencia	Medidas
168075	80 mm. x 75,2 mm. x 2 metros

- Incluye difusor opal y 2 tapas
- Perfil de aluminio y difusor de PC
- Accesorios: 165001, 165000, 165013, 165002, 165007, 165008, 165009

RoHS CE | 10 Uds.

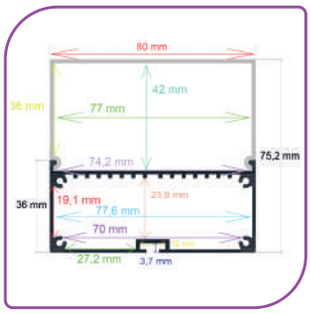

ILUDEC

REC

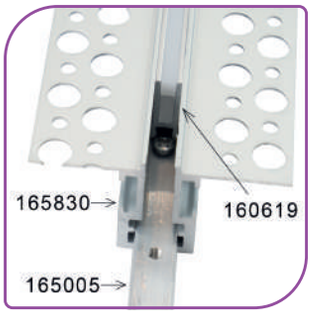

Perfil para ser empotrado

Referencia	Medidas
165830	57,5 mm. x 29,5 mm. x 1 metro

- Perfil de aluminio
- Resulta indispensable usarlo junto a 160619 y 165005
- Accesorios: 160619, 165005, 165007, 165008, 165009

RoHS CE | 30 Uds.

Perfil para ser empotrado

Referencia	Medidas
161312	13 mm. x 12 mm. x 2 metros

- Incluye difusor opal y 2 tapas
- Perfil de aluminio y difusor de PC

RoHS CE | 125 Uds.

Perfil para ser empotrado

Referencia	Medidas
162314	23 mm. x 14,5 mm. x 2 metros

- Incluye difusor opal y 2 tapas
- Perfil de aluminio y difusor de PC
- Accesorios: 1601121, 1601122, 1601123, 1601124, 1601125, 1601126, 1601127

RoHS CE | 50 Uds.

Perfil para ser empotrado

Referencia	Medidas
162508	23 mm. x 7,8 mm. x 2 metros

- Incluye difusor opal y 2 tapas
- Perfil de aluminio y difusor de PC
- Accesorios: 1601121, 1601122, 1601123, 1601124, 1601125, 1601126, 1601127

RoHS CE | 100 Uds.

Perfil impermeable empotrable

Referencia	Medidas
162513	25 mm. x 13 mm. x 2 metros

- Perfil IP65; hermético al polvo y resistente al agua
- Incluye difusor opal estanco y 2 tapas
- Perfil de aluminio, difusor de PC y pletina de disipación de aluminio

RoHS CE | 50 Uds.

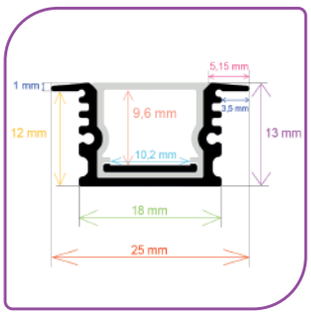

ILUDEC

Perfil para ser empotrado

Referencia	Medidas
163010	30,6 mm. x 9,6 mm. x 2 metros

- Incluye difusor opal y 2 tapas
- Perfil de aluminio y difusor de PC
- Accesorios: 1601211, 1601212, 165016

RoHS CE | 50 Uds.

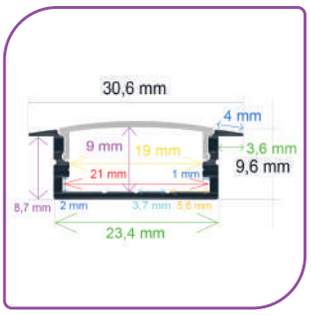

Perfil para ser empotrado

Referencia	Medidas
163020	30 mm. x 20,4 mm. x 2 metros

- Incluye difusor opal y 2 tapas
- Perfil de aluminio y difusor de PC
- Accesorios: 1601211, 1601212, 165016

RoHS CE | 50 Uds.

Perfil para ser empotrado

Referencia	Medidas
163627	36,1 mm. x 27,27 mm. x 2 metros

- Incluye difusor opal y 2 tapas
- Perfil de aluminio y difusor de PC
- Accesorios: 1601211, 1601212, 165002, 165007, 165008, 165009

RoHS CE | 30 Uds.

Perfil para ser empotrado

Referencia	Medidas
164435	44,1 mm. x 35 mm. x 2 metros

- Incluye difusor opal y 2 tapas
- Perfil de aluminio y difusor de PC
- Accesorios: 165004

RoHS CE | 25 Uds.

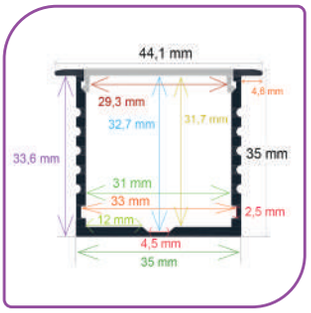

Perfil para ser empotrado

Referencia	Medidas
165035	50 mm. x 35 mm. x 2 metros

- Incluye difusor opal y 2 tapas
- Perfil de aluminio y difusor de PC
- Accesorios: 1601321, 1601322, 165002, 1605003, 165005, 165007, 165008, 165009

RoHS CE | 20 Uds.

Perfil para ser empotrado

Referencia	Medidas
165635	56 mm. x 35 mm. x 2 metros

- Incluye difusor opal y 2 tapas
- Perfil de aluminio y difusor de PC
- Accesorios: 165001, 165000, 165013, 165003, 165004, 165017, 165008, 165009, 165005, 165007

RoHS CE | 20 Uds.

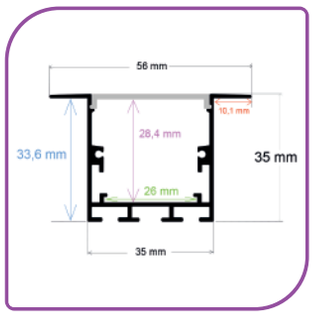

Perfil para ser empotrado

Referencia	Medidas
166535	64,8 mm. x 35 mm. x 2 metros

- Incluye difusor opal y 2 tapas
- Perfil de aluminio y difusor de PC
- Accesorios: 1601421, 1601422, 165003, 165005, 165007, 165010, 165008, 165009

RoHS CE | 14 Uds.

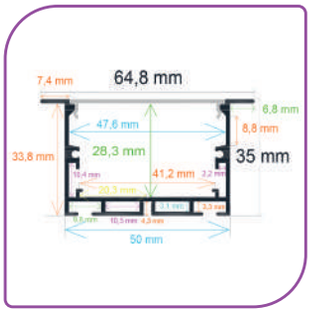

Perfil para ser empotrado

Referencia	Medidas
166545	65,01 mm. x 45 mm. x 2 metros

- Incluye difusor opal y 2 tapas
- Perfil de aluminio y difusor de PC
- Accesorios: 165003, 165005, 165007, 165008, 165009

RoHS CE | 12 Uds.

Perfil para ser empotrado

Referencia	Medidas
167032	69,6 mm x 32 mm. x 2 metros

- Incluye difusor opal y 2 tapas
- Perfil de aluminio y difusor de PC
- Accesorios: 1601451, 1601452, 165004, 165006, 165012, 165005, 165007, 165008, 165009

RoHS CE | 15 Uds.

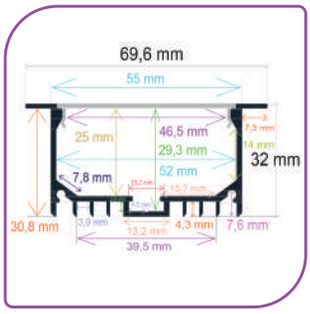

Perfil para ser empotrado

Referencia	Medidas
169032	90 mm. x 32 mm. x 2 metros

- Incluye difusor opal y 2 tapas
- Perfil de aluminio y difusor de PC
- Accesorios: 165001, 165000, 165013, 165004, 165006, 165012, 165005, 165007, 165008, 165009

RoHS CE | 10 Uds.

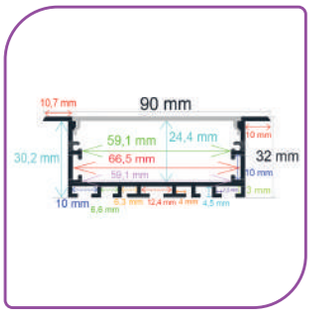

ILUDEC

Perfil para ser empotrado

Referencia	Medidas
1612535	125,15 mm. x 35 mm. x 2 metros

- Incluye difusor opal y 2 tapas
- Perfil de aluminio y difusor de PC
- 165001, 165000, 165013, 165003, 165005, 165007, 165008, 165009

RoHS CE | 6 Uds.

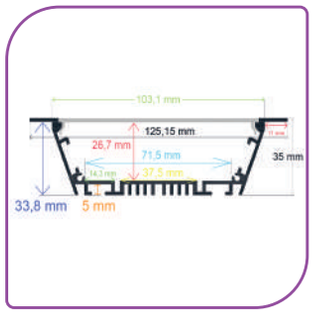

Perfil cóncavo con iluminación bilateral indirecta para empotrar

Referencia	Medidas
1610149	101,6 mm. x 49,25 mm. x 2 metros

- Incluye 2 difusores opal y 2 tapas
- Perfil de aluminio y difusores de PC
- Accesorios: 165001, 165000, 165013, 165017, 165005, 165008, 165009

RoHS CE | 12 Uds.

Perfil extrafino de superficie

Referencia	Medidas
160619	6 mm. x 19 mm. x 2 metros

- Incluye difusor opal
- Perfil de aluminio y difusor de PC
- Accesorios: 165830, 165005

RoHS CE | 50 Uds.

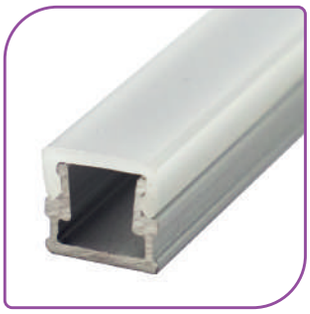

Perfil extrafino de superficie

Referencia	Medidas
1688	8 mm. x 7,51 mm. x 2 metros

- Incluye difusor opal, 2 tapas y 4 grapas
- Perfil de aluminio y difusor de PC

RoHS CE | 200 Uds.

Perfil extrafino de superficie

Referencia	Medidas
160809	7,8 mm. x 9 mm. x 2 metros

- Incluye difusor opal, 2 tapas y 4 grapas
- Perfil de aluminio y difusor de PC

RoHS CE | 250 Uds.

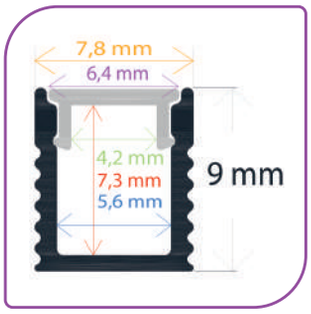

Perfil de superficie

Referencia	Medidas
16128	12,2 mm. x 7,61 mm. x 2 metros

- Incluye difusor opal, 2 tapas y 4 grapas
- Perfil de aluminio y difusor de PC

RoHS CE | 150 Uds.

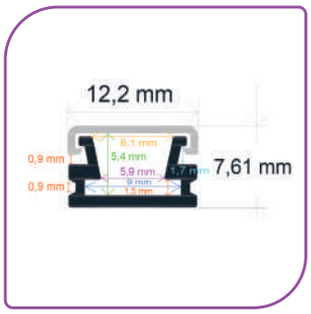

Perfil de superficie

Referencia	Medidas
161013	10 mm. x 13 mm. x 2 metros

- Incluye difusor opal, 2 tapas y 4 grapas
- Perfil de aluminio y difusor de PC

RoHS CE | 100 Uds.

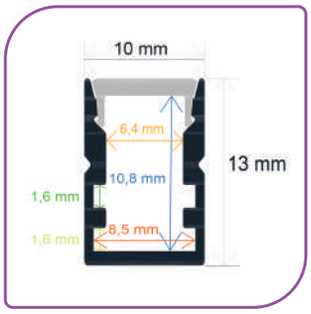

Perfil de superficie

Referencia	Medidas
161414	14,5 mm. x 14,4 mm. x 2 metros

- Incluye difusor opal, 2 tapas y 4 grapas
- Perfil de aluminio y difusor de PC

RoHS CE | 100 Uds.

Perfil de superficie

Referencia	Medidas
161512	15,6 mm. x 12,01 mm. x 2 metros

- Incluye difusor opal, 2 tapas y 4 grapas
- Perfil de aluminio y difusor de PC

RoHS CE | 100 Uds.

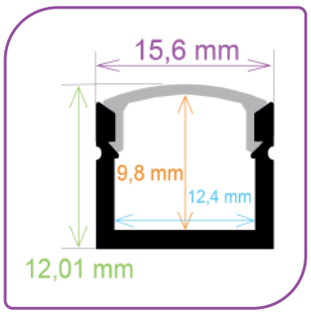

Perfil de superficie

Referencia	Medidas
161708	17 mm. x 7,8 mm. x 2 metros

- Incluye difusor opal, 2 tapas y 4 grapas
- Perfil de aluminio y difusor de PC
- Accesorios: 165015, 1601121, 1601122, 1601123, 1601124, 1601125, 1601126, 1601127

RoHS CE | 100 Uds.

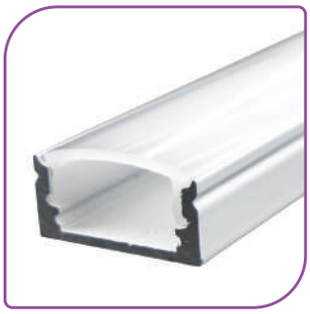

Perfil de superficie lacado en blanco

Referencia	Medidas
1617081	17 mm. x 7,8 mm. x 2 metros

- Incluye difusor opal, 2 tapas y 4 grapas
- Perfil de aluminio y difusor de PC
- Accesorios: 165015, 1601121, 1601122, 1601123, 1601124, 1601125, 1601126, 1601127

RoHS CE | 100 Uds.

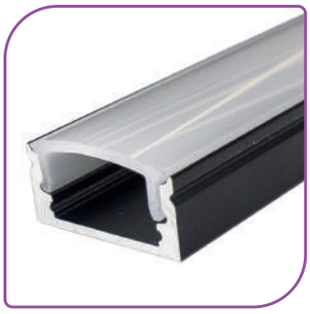

Perfil de superficie lacado en negro

Referencia	Medidas
1617082	17 mm. x 7,8 mm. x 2 metros

- Incluye difusor opal, 2 tapas y 4 grapas
- Perfil de aluminio y difusor de PC
- Accesorios: 165015, 1601121, 1601122, 1601123, 1601124, 1601125, 1601126, 1601127

RoHS CE | 100 Uds.

Perfil de superficie

Referencia	Medidas
161714	17 mm. x 14,5 mm. x 2 metros

- Incluye difusor opal, 2 tapas y 4 grapas
- Perfil de aluminio y difusor de PC
- Accesorios: 1601121, 1601122, 1601123, 1601124, 1601125, 1601126, 1601127

RoHS CE | 50 Uds.

Perfil de superficie

Referencia	Medidas
162015	20 mm. x 15 mm. x 2 metros

- Incluye difusor opal, 2 tapas y 4 grapas
- Perfil de aluminio y difusor de PC

RoHS CE | 50 Uds.

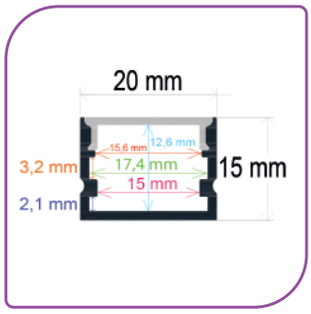

Perfil de superficie con opción colgante y difusor curvo

Referencia	Medidas
161919	19,3 mm. x 19,9 mm. x 2 metros

- Incluye difusor opal y 2 tapas
- Perfil de aluminio y difusor de PC
- Accesorios: 165001, 165000, 165013

RoHS CE | 50 Uds.

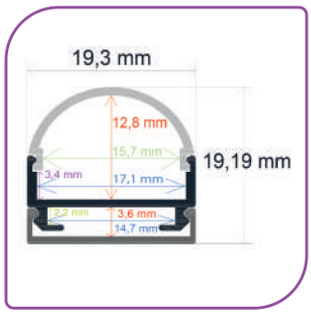

Perfil de superficie con opción colgante y difusor en ángulo recto

Referencia	Medidas
161920	19,2 mm. x 20,21 mm. x 2 metros

- Incluye difusor opal y 2 tapas
- Perfil de aluminio y difusor de PC
- Accesorios: 165001, 165000, 165013

RoHS CE | 50 Uds.

Perfil de superficie

Referencia	Medidas
162020	20 mm. x 19,7 mm. x 2 metros

- Incluye difusor opal, 2 tapas y 4 grapas
- Perfil de aluminio y difusor de PC

RoHS CE | 50 Uds.

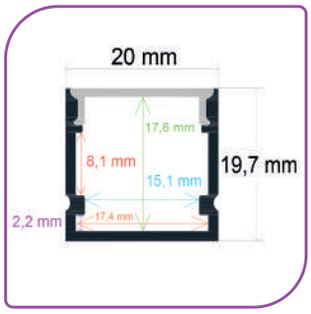

ILUDEC

Perfil de superficie

Referencia	Medidas
162310	23,4 mm. x 9,7 mm. x 2 metros

- Incluye difusor opal, 2 tapas y 4 grapas
- Perfil de aluminio y difusor de PC
- Accesorios: 1601211, 1601212, 165016

RoHS CE | 100 Uds.

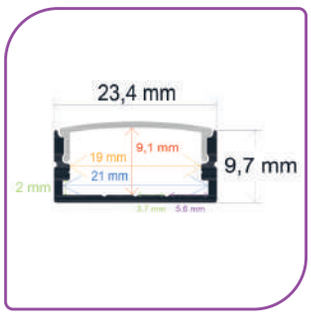

Perfil de superficie

Referencia	Medidas
162320	23,4 mm. x 20,4 mm. x 2 metros

- Incluye difusor opal, 2 tapas y 4 grapas
- Perfil de aluminio y difusor de PC
- Accesorios: 1601211, 1601212, 165016

RoHS CE | 50 Uds.

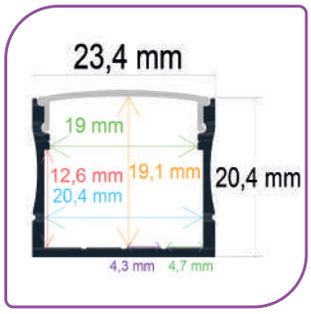

Perfil de superficie

Referencia	Medidas
163011	30 mm. x 10 mm. x 2 metros

- Incluye difusor opal, 2 tapas y 4 grapas
- Perfil de aluminio y difusor de PC
- Accesorios: 1601281, 1601282

RoHS CE | 50 Uds.

Perfil de superficie

Referencia	Medidas
163021	30 mm. x 20 mm. x 2 metros

- Incluye difusor opal, 2 tapas y 4 grapas
- Perfil de aluminio y difusor de PC
- Accesorios: 1601281, 1601282

RoHS CE | 40 Uds.

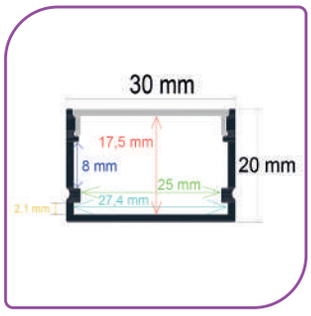

Perfil de superficie

Referencia	Medidas
163525	35,3 mm. x 25 mm. x 2 metros

- Incluye difusor opal y 2 tapas
- Perfil de aluminio y difusor de PC

RoHS CE | 30 Uds.

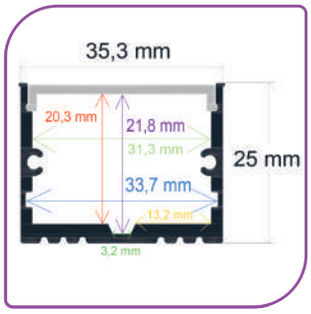

Perfil de superficie con opción colgante

Referencia	Medidas
163541	36,4 mm. x 41,8 mm. x 2 metros

- Incluye difusor opal y 2 tapas
- Perfil de aluminio y difusor de PC
- Accesorios: 165000, 165001, 165013, 16560

RoHS CE | 19 Uds.

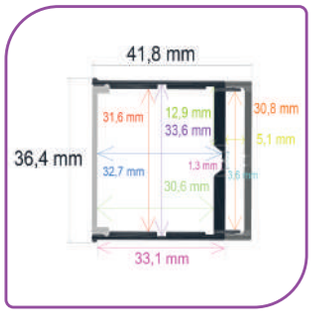

Perfil de superficie con iluminación lateral y opción colgante

Referencia	Medidas
164235	42,7 mm. x 35 mm. x 2 metros

- Incluye difusor opal y 2 tapas
- Perfil de aluminio y difusor de PC
- Accesorios: 165000, 165001, 165013, 16560

RoHS CE | 20 Uds.

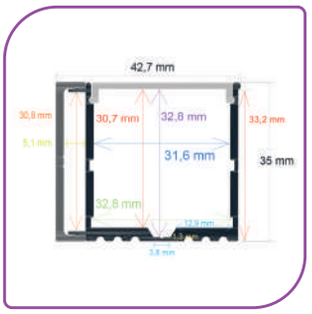

Perfil de superficie

Referencia	Medidas
161409	14 mm. x 9 mm. x 2 metros

- Incluye difusor opal, 2 tapas y 4 grapas
- Perfil de aluminio y difusor de PC

RoHS CE | 100 Uds.

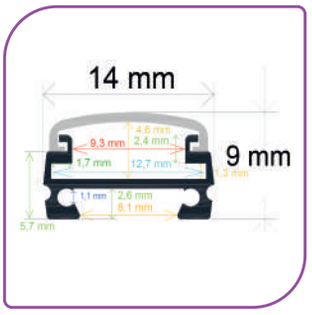

Perfil de superficie

Referencia	Medidas
161507	15 mm. x 6,6 mm. x 2 metros

- Incluye difusor opal, 2 tapas y 4 grapas
- Perfil de aluminio y difusor de PC

RoHS CE | 150 Uds.

Perfil flexible de superficie

Referencia	Medidas
161806	17,4 mm. x 5,8 mm. x 2 metros

- Incluye difusor opal, 2 tapas y 4 grapas
- Perfil de aluminio y difusor de PC

RoHS CE | 200 Uds.

Perfil de superficie

Referencia	Medidas
162507	24,77 mm. x 7,4 mm. x 2 metros

- Incluye difusor opal, 2 tapas y 4 grapas
- Perfil de aluminio y difusor de PC

RoHS CE | 80 Uds.

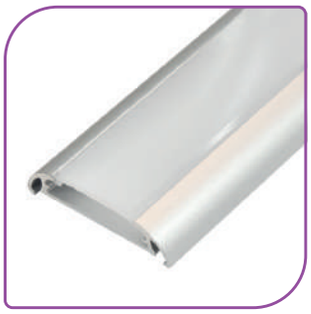

Perfil de superficie

Referencia	Medidas
163909	38,98 mm x 8,77 mm. x 2 metros

- Incluye difusor opal, 2 tapas y 4 grapas
- Perfil de aluminio y difusor de PC

RoHS CE | 50 Uds.

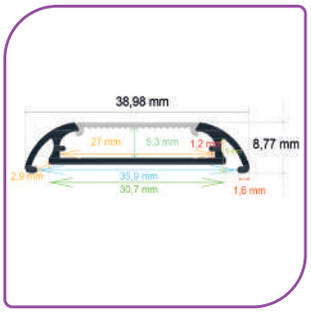

Perfil de superficie

Referencia	Medidas
165208	52,2 mm. x 7,66 mm. x 2 metros

- Incluye difusor opal, 2 tapas y 4 grapas
- Perfil de aluminio y difusor de PC

RoHS CE | 50 Uds.

Perfil de superficie

Referencia	Medidas
165611	56 mm. x 9,34 mm. x 2 metros

- Incluye difusor opal, 2 tapas y 4 grapas
- Perfil de aluminio y difusor de PC

RoHS CE | 50 Uds.

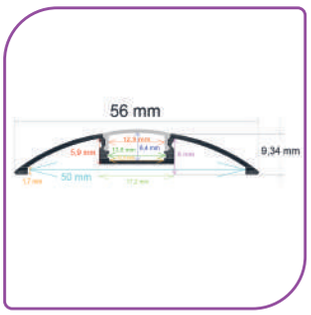

Perfil de superficie

Referencia	Medidas
161503	15 mm x 2,5 mm. x 2 metros

- Perfil de aluminio

RoHS CE | 100 Uds.

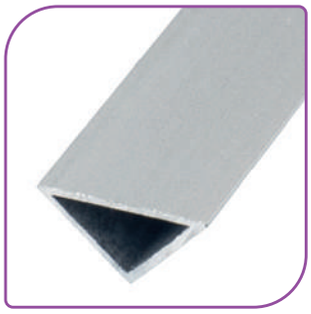

Perfil triangular

Referencia	Medidas
161508	14,57 mm. x 7,4 mm. x 2 metros

- Perfil de aluminio

RoHS CE | 200 Uds.

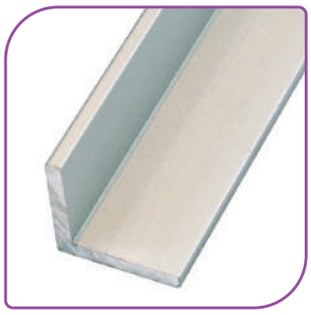

Perfil de superficie

Referencia	Medidas
161515	15 mm. x 15 mm. x 2 metros

- Perfil de aluminio

RoHS CE | 100 Uds.

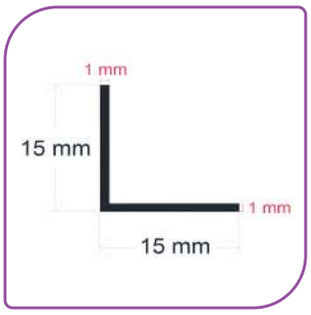

Perfil de superficie

Referencia	Medidas
161235	16 mm. x 16 mm. x 2 metros

- Perfil de aluminio

RoHS CE | 50 Uds.

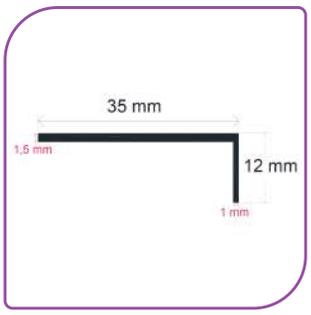

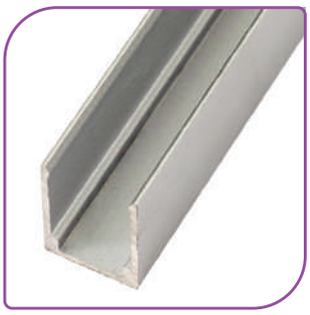

Perfil para tiras LED de neón de 8 mm.

Referencia	Medidas
161014	10 mm. x 13,5 mm. x 2 metros

- Perfil de aluminio
- Válido para: 10081230, 10081233, 10081234, 10081235, 10081236, 10081237

RoHS CE | 150 Uds.

Muestrario Iludec de perfiles LED

Referencia	Medidas
1650-P2022	70 cm. x 49 cm. x 7 cm.

- Incluye muestras de más de 100 perfiles LED diferentes
- Contiene adicionalmente muestras de 14 difusores
- Peso: 3,27 Kg.

RoHS CE |

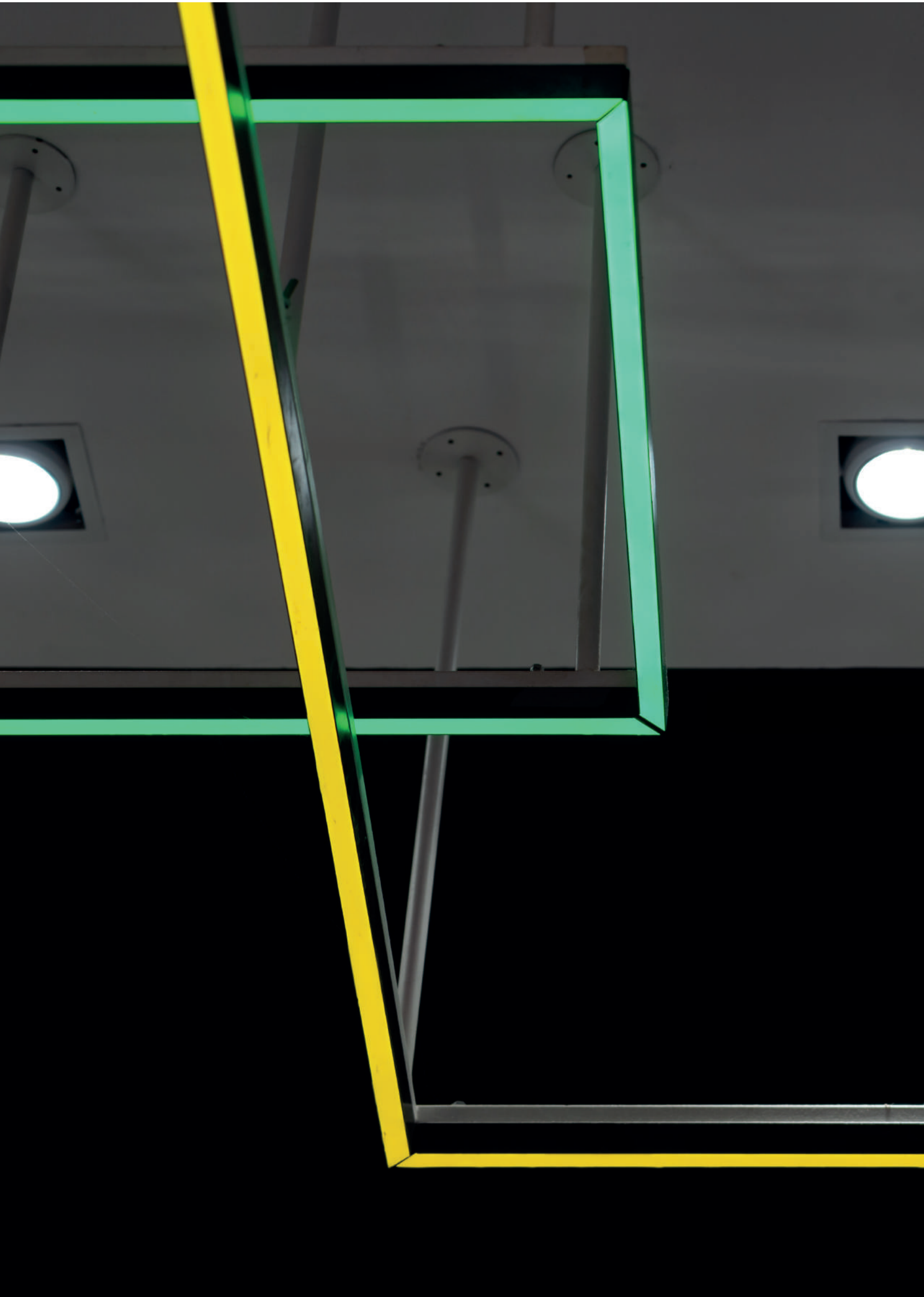

PÁG. 48 _Difusores

PÁG. 50 _Conectores

PÁG. 50 _Apliques de suspensión

PÁG. 51 _Pinzas y grapas

PÁG. 51 _Accesorios de perfiles LED para muebles

ACCESORIOS PARA PERFILES LED

Ancho de 9,7 mm.

Referencia	Color
1601101	Opal
1601102	Transparente

RoHS CE

Difusores válidos para los siguientes perfiles:

164624, 165022, 163213, 165213

Opal

Transparente

Ancho de 21 mm.

Referencia	Color
1601211	Opal
1601212	Transparente

RoHS CE

Difusores válidos para los siguientes perfiles:

162310, 162320, 163010, 163020, 163627, 162327

Ancho de 21 mm. en suelo de exteriores

Referencia	Color
1601111	Opal

RoHS CE

Difusor válido para los siguientes perfiles para el suelo de exteriores:

162711, 162226

Ancho de 28 mm.

Referencia	Color
1601281	Opal
1601282	Transparente

RoHS CE

Difusores válidos para los siguientes perfiles:

163011, 163021, 163032

Ancho de 32 mm.

Referencia	Color
1601321	Opal
1601322	Transparente

RoHS CE

Difusores válidos para los siguientes perfiles:

165035, 163535

Ancho de 41 mm.

Referencia	Color
1601421	Opal
1601422	Transparente

RoHS CE

Difusores válidos para los siguientes perfiles:

165070, 165034, 166535, 165075

Ancho de 45 mm.

Referencia	Color
1601451	Opal
1601452	Transparente

RoHS CE

Difusores válidos para los siguientes perfiles:

165532, 167032

Ancho de 12,5 mm.

Referencia	Color
1601121	Opal
1601122	Transparente
1601123	Negro
1601124	Rojo
1601125	Naranja
1601126	Azul
1601127	Verde

RoHS CE

Difusores válidos para los siguientes perfiles:

161708, 161714, 162314, 162508, 164913, 164213, 1610149, 165424, 165815, 167060

1601121

1601122

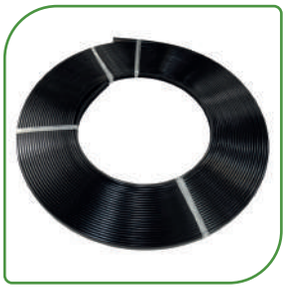

1601123

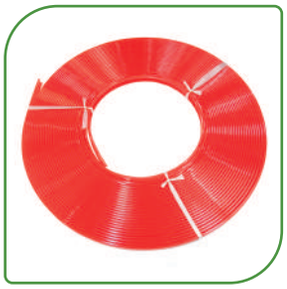

1601124

1601125

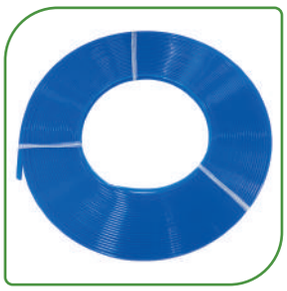

1601126

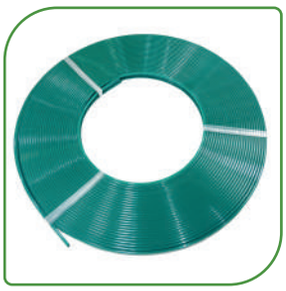

1601127

165005

165007

165010

165008

165009

165014

165015

165001, 165000, 165013

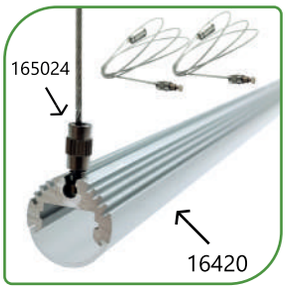

165024

Conectores

Referencia	Producto
165005	Conector para unión de perfiles en línea recta
165007	Conector para unión de perfiles en línea recta
165010	Conector para unión de perfiles en línea recta
165008	Conector plano de esquina para unir perfiles
165009	Conector de esquina en forma de ¨L¨ para unir perfiles
165014	Conector de esquina para unir barras del perfil 161615
165015	Conector de esquina para unir barras del perfil 161708

Apliques de Suspensión

Referencia	Producto
165001*	Aplique de suspensión para colgar perfiles, con el cable de acero de 1 metro
165000*	Aplique de suspensión para colgar perfiles, con el cable de acero de 2 metros
165013*	Aplique de suspensión para colgar perfiles, con el cable de acero de 3 metros
165024*	Aplique de suspensión para colgar el perfil 16420, con el cable de acero de 1 m.

*Cada referencia incluye dos unidades

165002

165003

165004

165006

165011

165012

165016

165017

165018, 165021, 165023

165019

165020

Pinzas y Grapas

Referencia	Producto
165002	Pinza para instalar gran variedad de perfiles
165003	Pinza para instalar gran variedad de perfiles
165004	Grapa para atornillar. Válida para: 164435, 165635, 167032, 169032
165006	Pinza para instalar los perfiles 167032 y 169032
165011	Pinza para empotrar: 163566, 165034, 165050, 167080, 167532, 1610070
165012	Pinza para instalar los perfiles 167032 y 169032
165016	Soporte para los perfiles 162310, 162320, 163010, 163020
165017	Pinza para instalación de 165635, 167435, 165035
165018	Grapa de sujeción para 165034, 165075
165021	Grapa de sujeción para 163535
165023	Grapa de sujeción para 163032

Accesorios de Perfiles LED para Muebles

Referencia	Producto
165019	Tapa para los extremos del perfil 163013
165020	Sujeción central para el perfil 163013

PÁG. 54 _Tiras LED 9,6W DC12V SMD3528

PÁG. 54 _Tiras LED 9,6W DC24V SMD3528

PÁG. 55 _Tiras LED 12,65W DC12V SMD2835

PÁG. 55 _Tiras LED 12,65W DC24V SMD2835

PÁG. 56 _Tiras LED 14W DC24V SMD2835

PÁG. 57 _Tiras LED de máxima potencia DC24V

PÁG. 62 _Tiras LED para comercio

PÁG. 65 _Tiras LED RGB

PÁG. 66 _Tiras LED especiales

PÁG. 68 _Tiras LED de 4 mm.

PÁG. 70 _Tiras LED COB

PÁG. 71 _Tiras LED de neón

PÁG. 72 _Tiras LED AC220V

PÁG. 72 _Tiras LED AC220V RGB

PÁG. 73 _Tiras LED rígidas

TIRAS LED

Tiras LED | *9,6W SMD3528*

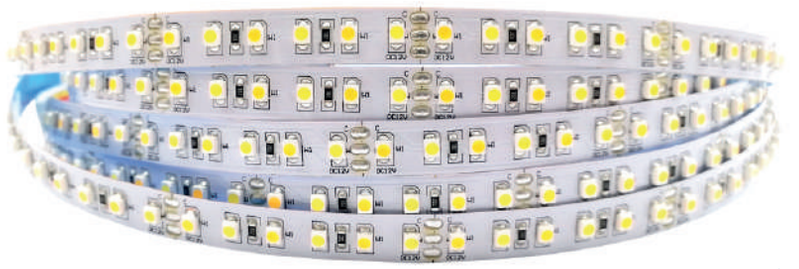

9,6 W · DC12V · SMD3528 · 120 LEDs/m · 5 AÑOS GARANTÍA · LONG. MÁX. R. 5 m. · 120° · CRI 80 · 30.000 h.

Referencia	Modelo LEDs	LEDs/m	Potencia Máx.	Consumo	Voltaje	IP	Temp. Color	Lm/m	Ancho	Corte	Rollo
1051121	SMD3528	120	9,6 W	7,6 W	DC12V	20	Cálida 3.000ºK	640	8 mm.	25 mm.	5 m.
1051121-50	SMD3528	120	9,6 W	7,6 W	DC12V	20	Cálida 3.000ºK	640	8 mm.	25 mm.	50 m.
1051122	SMD3528	120	9,6 W	7,6 W	DC12V	20	Neutra 4.000ºK	652	8 mm.	25 mm.	5 m.
1051122-50	SMD3528	120	9,6 W	7,6 W	DC12V	20	Neutra 4.000ºK	652	8 mm.	25 mm.	50 m.
1051123	SMD3528	120	9,6 W	7,6 W	DC12V	20	Fría 6.000ºK	663	8 mm.	25 mm.	5 m.
1051120	SMD3528	120	9,6 W	7,6 W	DC12V	20	Dual Cálida 3.000ºK + Fría 6.000ºK	700	10 mm.	50 mm.	5 m.
1052123	SMD3528	120	9,6 W	7,6 W	DC12V	65	Fría 6.000ºK	663	8 mm.	25 mm.	5 m.

9,6 W · DC24V · SMD3528 · 120 LEDs/m · 5 AÑOS GARANTÍA · 5 m. · LONG. MÁX. R. 5 m. · 120° · CRI 80 · 30.000 h.

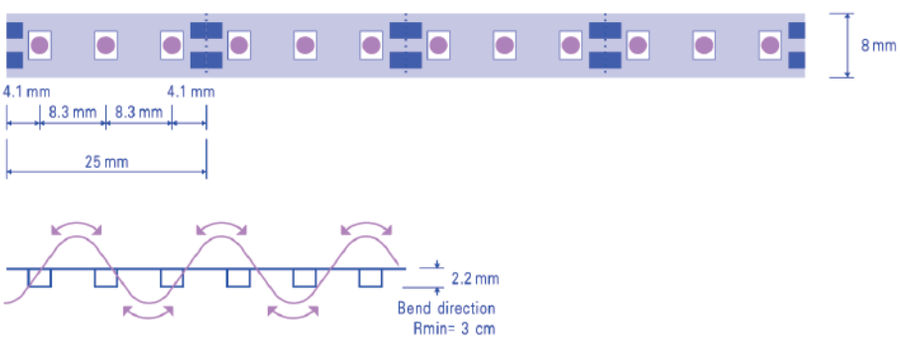

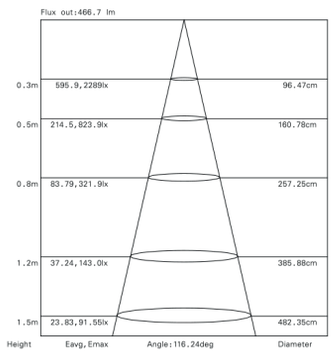

Referencia	Modelo LEDs	LEDs/m	Potencia Máx.	Consumo	Voltaje	IP	Temp. Color	Lm/m	Ancho	Corte	Rollo
1051130	SMD3528	120	9,6 W	7,6 W	DC24V	20	Extra Cálida 2.300ºK	560	8 mm.	50 mm.	5 m.
1051131	SMD3528	120	9,6 W	7,6 W	DC24V	20	Cálida 3.000ºK	640	8 mm.	50 mm.	5 m.
1051132	SMD3528	120	9,6 W	7,6 W	DC24V	20	Neutra 4.000ºK	652	8 mm.	50 mm.	5 m.
1051133	SMD3528	120	9,6 W	7,6 W	DC24V	20	Fría 6.000ºK	663	8 mm.	50 mm.	5 m.
1051139	SMD3528	120	9,6 W	7,6 W	DC24V	20	Dual Cálida 3.000ºK + Fría 6.000ºK	700	10 mm.	100 mm.	5 m.
1052131	SMD3528	120	9,6 W	7,6 W	DC24V	65	Cálida 3.000ºK	640	8 mm.	50 mm.	5 m.
1052132	SMD3528	120	9,6 W	7,6 W	DC24V	65	Neutra 4.000ºK	652	8 mm.	50 mm.	5 m.
1052133	SMD3528	120	9,6 W	7,6 W	DC24V	65	Fría 6.000ºK	663	8 mm.	50 mm.	5 m.

34 W | SMD2835 | 60 LEDs/m. | 10 mm. | 5 AÑOS GARANTÍA

LONG. MÁX. R. 5 m. | 120° | CRI 80 | 30.000 h.

RoHS CE TÜV

Referencia	Modelo LEDs	LEDs/m	Potencia Máx.	Consumo	Voltaje	IP	Temp. Color	Lm/m	Ancho	Corte	Rollo
10365122	SMD2835	60	12,65 W	11,5 W	DC12V	20	Neutra 4.000ºK	1.114	10 mm.	50 mm.	5 m.
10365123	SMD2835	60	12,65 W	11,5 W	DC12V	20	Fría 6.000ºK	1.078	10 mm.	50 mm.	5 m.
10365221	SMD2835	60	12,65 W	11,5 W	DC12V	65	Cálida 3.000ºK	1.037	10 mm.	50 mm.	5 m.
10365223	SMD2835	60	12,65 W	11,5 W	DC12V	65	Fría 6.500ºK	1.078	10 mm.	50 mm.	5 m.
103651300	SMD2835	60	12,65 W	11,5 W	DC24V	20	Oro 1.700ºK	912	10 mm.	100 mm.	5 m.
10365130	SMD2835	60	12,65 W	11,5 W	DC24V	20	Extra Cálida 2.300ºK	912	10 mm.	100 mm.	5 m.
10365131	SMD2835	60	12,65 W	11,5 W	DC24V	20	Cálida 3.000ºK	1.037	10 mm.	100 mm.	5 m.
10365132	SMD2835	60	12,65 W	11,5 W	DC24V	20	Neutra 4.000ºK	1.114	10 mm.	100 mm.	5 m.
10365132-50	SMD2835	60	12,65 W	11,5 W	DC24V	20	Neutra 4.000ºK	1.114	10 mm.	100 mm.	50 m.
10365133	SMD2835	60	12,65 W	11,5 W	DC24V	20	Fría 6.000ºK	1.078	10 mm.	100 mm.	5 m.
10365231	SMD2835	60	12,65 W	11,5 W	DC24V	65	Cálida 3.000ºK	1.037	10 mm.	100 mm.	5 m.
10365232	SMD2835	60	12,65 W	11,5 W	DC24V	65	Neutra 4.000ºK	1.114	10 mm.	100 mm.	5 m.
10365233	SMD2835	60	12,65 W	11,5 W	DC24V	65	Fría 6.500ºK	1.078	10 mm.	100 mm.	5 m.

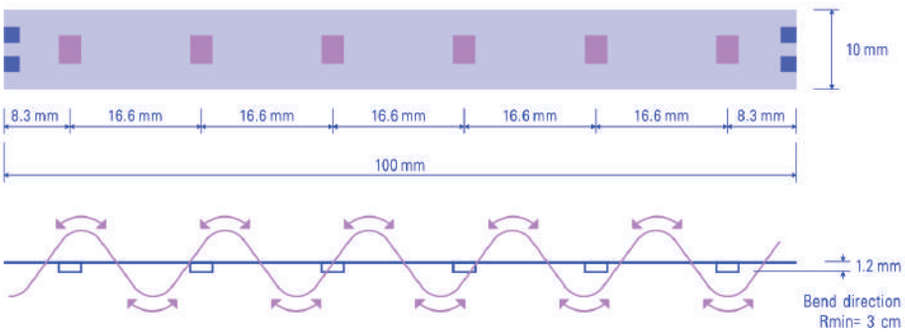

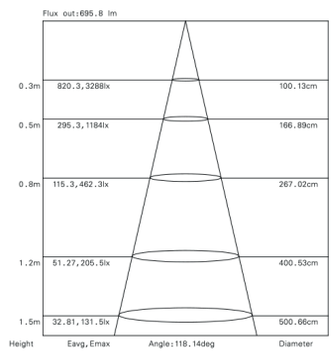

Monocolor

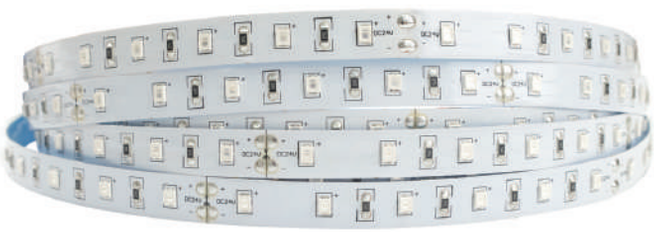

12,65 W | IP 20 | DC24V | SMD2835 | 60 LEDs/m. | 100 mm. 6 LEDs | 5 AÑOS GARANTÍA

10 mm. | 5 m. | LONG. MÁX. R. 5 m. | 120° | CRI 80 | 30.000 h.

RoHS CE TÜV

Referencia	Modelo LEDs	LEDs/m	Potencia Máx.	Consumo	Voltaje	IP	Color	Lm/m	Ancho	Corte	Rollo
10365134	SMD2835	60	12,65 W	11,5 W	DC24V	20	Rojo	240	10 mm.	100 mm.	5 m.
10365135	SMD2835	60	12,65 W	11,5 W	DC24V	20	Amarillo	240	10 mm.	100 mm.	5 m.
10365136	SMD2835	60	12,65 W	11,5 W	DC24V	20	Azul	192	10 mm.	100 mm.	5 m.
10365137	SMD2835	60	12,65 W	11,5 W	DC24V	20	Verde	480	10 mm.	100 mm.	5 m.

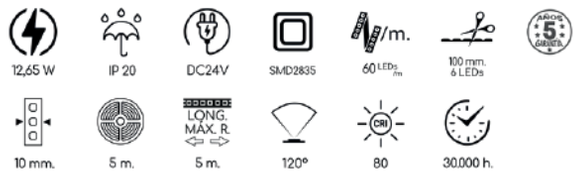

RoHS CE

Referencia	Modelo LEDs	LEDs/m	Potencia Máx.	Consumo	Voltaje	IP	Temp. Color	Lm/m	Ancho	Corte	Rollo
10361300	SMD2835	120	14 W	12,6 W	DC24V	20	Oro 1.700ºK	1.216	10 mm.	50 mm.	5 m.
1036130	SMD2835	120	14 W	12,6 W	DC24V	20	Extra Cálida 2.300ºK	1.216	10 mm.	50 mm.	5 m.
1036131	SMD2835	120	14 W	12,6 W	DC24V	20	Cálida 3.000ºK	1.216	10 mm.	50 mm.	5 m.
1036132	SMD2835	120	14 W	12,6 W	DC24V	20	Neutra 4.000ºK	1.216	10 mm.	50 mm.	5 m.
1036133	SMD2835	120	14 W	12,6 W	DC24V	20	Fría 6.000ºK	1.216	10 mm.	50 mm.	5 m.

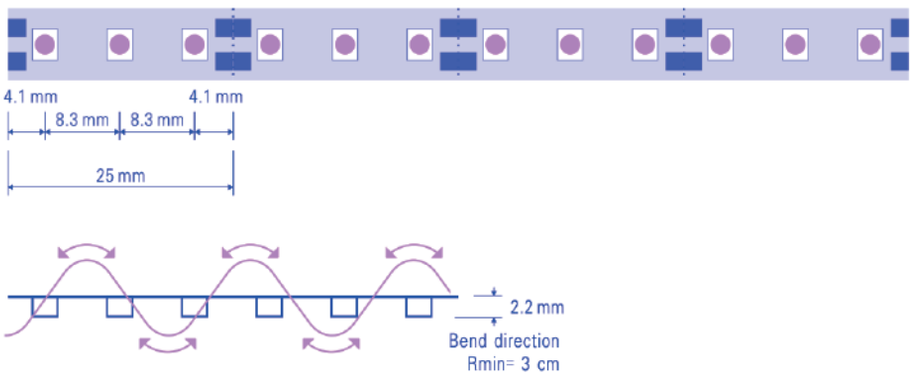

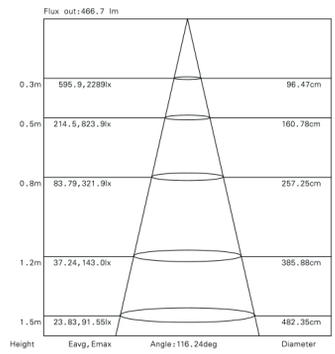

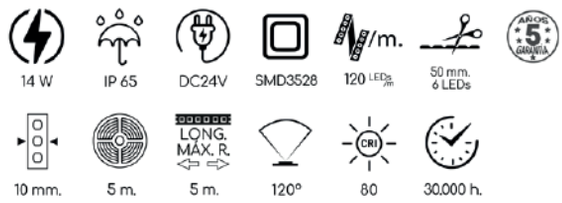

RoHS CE

Referencia	Modelo LEDs	LEDs/m	Potencia Máx.	Consumo	Voltaje	IP	Temp. Color	Lm/m	Ancho	Corte	Rollo
1036231	SMD3528	120	14 W	12,6 W	DC24V	65	Cálida Suave 3.686ºK	1.216	10 mm.	50 mm.	5 m.
1036232	SMD3528	120	14 W	12,6 W	DC24V	65	Fría 6.000ºK	1.216	10 mm.	50 mm.	5 m.

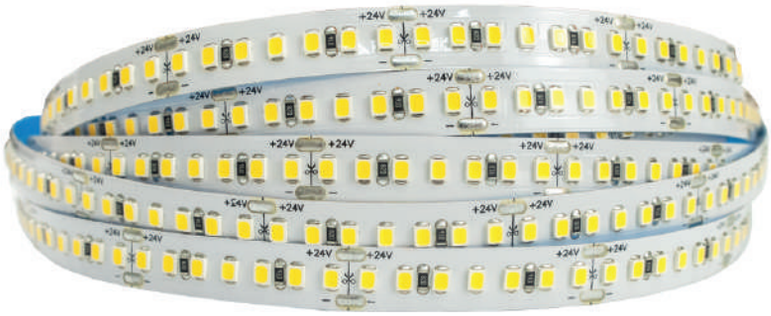

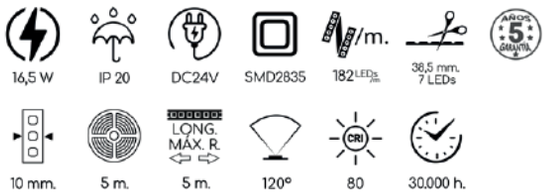

RoHS CE

Referencia	Modelo LEDs	LEDs/m	Potencia Máx.	Consumo	Voltaje	IP	Temp. Color	Lm/m	Ancho	Corte	Rollo
103185131	SMD2835	182	16,5 W	15 W	DC24V	20	Cálida 3.000ºK	1.725	10 mm.	38,5 mm.	5 m.
103185132	SMD2835	182	16,5 W	15 W	DC24V	20	Neutra 4.000ºK	1.854	10 mm.	38,5 mm.	5 m.
103185133	SMD2835	182	16,5 W	15 W	DC24V	20	Fría 6.000ºK	1.794	10 mm.	38,5 mm.	5 m.

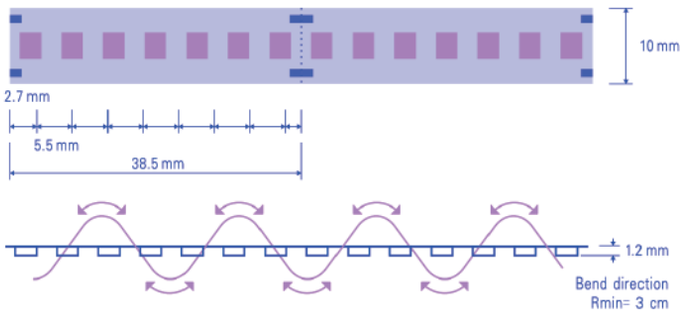

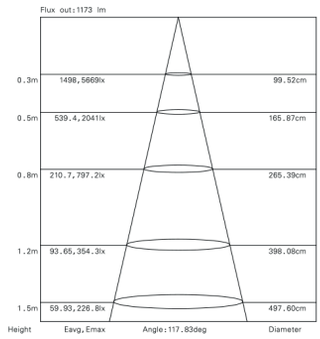

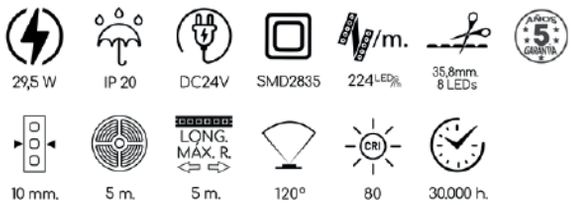

RoHS CE

Referencia	Modelo LEDs	LEDs/m	Potencia Máx.	Consumo	Voltaje	IP	Temp. Color	Lm/m	Ancho	Corte	Rollo
10321030	SMD2835	224	29,5 W	26,88 W	DC24V	20	Extra Cálida 2.300ºK	3.024	10 mm.	35,8 mm.	5 m.
10321032	SMD2835	224	29,5 W	26,88 W	DC24V	20	Neutra 4.000ºK	3.629	10 mm.	35,8 mm.	5 m.
10321033	SMD2835	224	29,5 W	26,88 W	DC24V	20	Fría 5.500ºK	3.600	10 mm.	35,8 mm.	5 m.

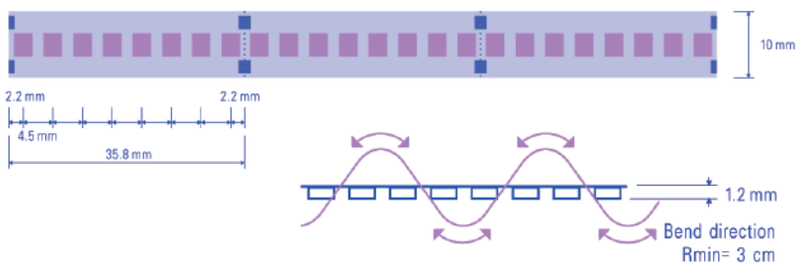

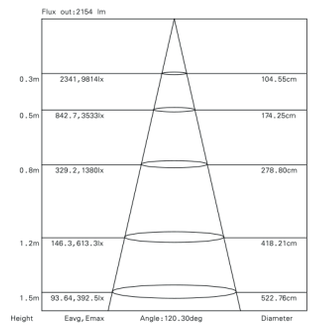

Tiras LED | *22W SMD2835*

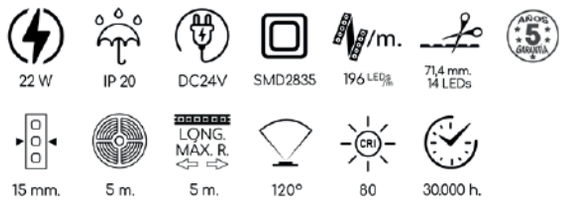

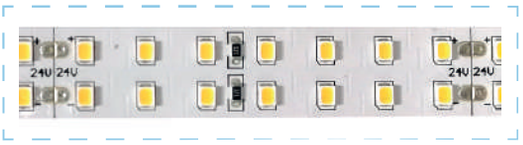

Referencia	Modelo LEDs	LEDs/m	Potencia Máx.	Consumo	Voltaje	IP	Temp. Color	Lm/m	Ancho	Corte	Rollo
103195131	SMD2835	196	22 W	20 W	DC24V	20	Cálida 3.000ºK	2.280	15 mm.	71,4 mm.	5 m.
103195132	SMD2835	196	22 W	20 W	DC24V	20	Neutra 4.000ºK	2.450	15 mm.	71,4 mm.	5 m.
103195133	SMD2835	196	22 W	20 W	DC24V	20	Fría 6.000ºK	2.371	15 mm.	71,4 mm.	5 m.

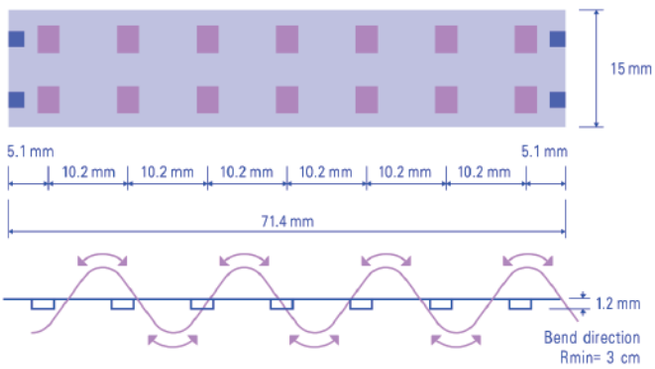

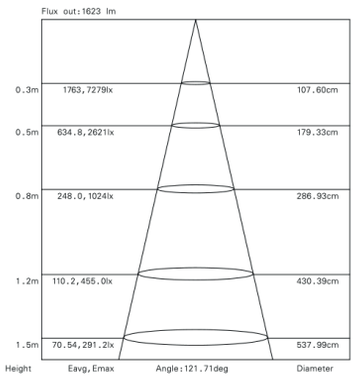

ILUDEC

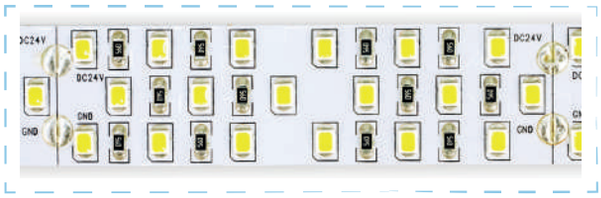

Referencia	Modelo LEDs	LEDs/m	Potencia Máx.	Consumo	Voltaje	IP	Temp Color	Lm/m	Ancho	Corte	Rollo
103255133	SMD2835	252	34 W	31 W	DC24V	20	◯ Fría 6.000ºK	3.126	20 mm.	71,4 mm.	2,5 m.

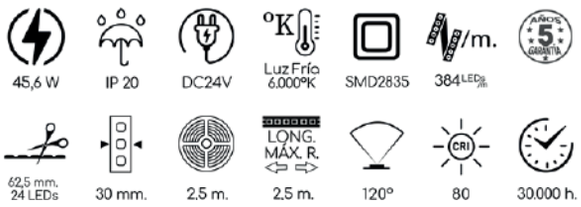

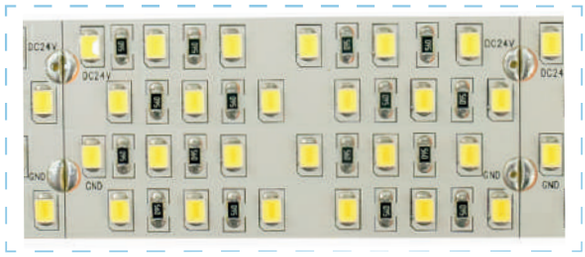

Referencia	Modelo LEDs	LEDs/m	Potencia Máx.	Consumo	Voltaje	IP	Temp Color	Lm/m	Ancho	Corte	Rollo
103385133	SMD2835	384	45,6 W	41,5 W	DC24V	20	◯ Fría 6.000ºK	4.136	30 mm.	62,5 mm.	2,5 m.

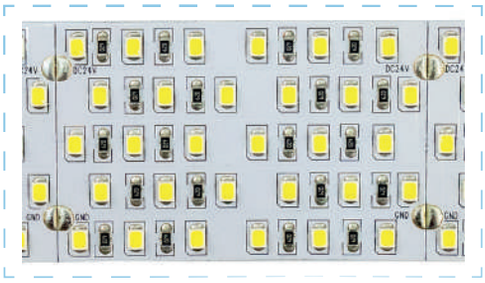

Referencia	Modelo LEDs	LEDs/m	Potencia Máx.	Consumo	Voltaje	IP	Temp Color	Lm/m	Ancho	Corte	Rollo
103485133	SMD2835	480	56,6 W	51,5 W	DC24V	20	◯ Fría 6.000ºK	4.996	40 mm.	62,5 mm.	2,5 m.

Antiquité

Charcutería

16,9 W | IP 20 | DC24V | °K Luz Oro 1.900°K | SMD2835 | 128 LEDs/m. | 5 AÑOS GARANTÍA

62,5 mm. 8 LEDs | 10 mm. | 5 m. | LONG. MÁX. R. 5 m. | 120° | CRI 70 | 30.000 h.

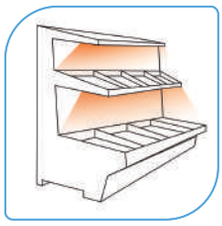

Panadería

16,9 W | IP 20 | DC24V | °K Luz Extra Cálida 2.500°K | SMD2835 | 128 LEDs/m. | 5 AÑOS GARANTÍA

62,5 mm. 8 LEDs | 10 mm. | 5 m. | LONG. MÁX. R. 5 m. | 120° | CRI 70 | 30.000 h.

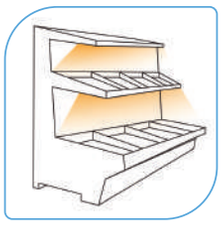

Carnicería

16,9 W | IP 20 | DC24V | °K Luz Cálida 3.100°K | SMD2835 | 128 LEDs/m. | 5 AÑOS GARANTÍA

62,5 mm. 8 LEDs | 10 mm. | 5 m. | LONG. MÁX. R. 5 m. | 120° | CRI 70 | 30.000 h.

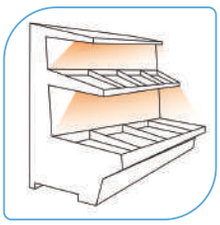

Referencia	Negocio	Modelo LEDs	LEDs/m	Lm/m	Potencia Máxima	Consumo	Voltaje	IP	Temperatura de Color	Ancho	Corte	Rollo
102150	Charcutería	SMD2835	128	1.060	16,9 W	15,36 W	DC24V	20	Luz Oro 1.900°K	10 mm.	62,5 mm.	5 m.
102151	Panadería	SMD2835	128	1.775	16,9 W	15,36 W	DC24V	20	Luz Extra Cálida 2.500°K	10 mm.	62,5 mm.	5 m.
102152	Carnicería	SMD2835	128	1.109	16,9 W	15,36 W	DC24V	20	Luz Cálida 3.100°K	10 mm.	62,5 mm.	5 m.

Pescadería

16,9 W | IP 20 | DC24V | °K Luz Neutro 4.020°K | SMD2835 | 128 LEDs/m. | 5 AÑOS GARANTÍA

62,5 mm. 8 LEDs | 10 mm. | 5 m. | LONG. MÁX. R. 5 m. | 120° | CRI 70 | 30.000 h.

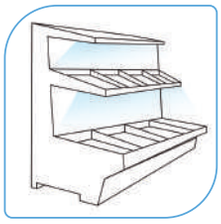

Frutería

16,9 W | IP 20 | DC24V | °K Luz Fría 5.000°K | SMD2835 | 128 LEDs/m. | 5 AÑOS GARANTÍA

62,5 mm. 8 LEDs | 10 mm. | 5 m. | LONG. MÁX. R. 5 m. | 120° | CRI 70 | 30.000 h.

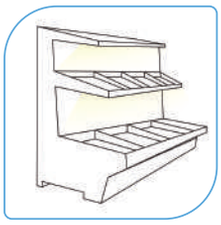

Referencia	Negocio	Modelo LEDs	LEDs/m	Lm/m	Potencia Máxima	Consumo	Voltaje	IP	Temperatura de Color	Ancho	Corte	Rollo
102153	Pescadería	SMD2835	128	1.413	16,9 W	15,36 W	DC24V	20	Luz Neutra 4.020°K	10 mm.	62,5 mm.	5 m.
102154	Frutería	SMD2835	128	1.695	16,9 W	15,36 W	DC24V	20	Luz Fría 5.000°K	10 mm.	62,5 mm.	5 m.

RGB

Referencia	Modelo LEDs	LEDs/m	Potencia Máx.	Consumo	Voltaje	IP	Color	Ancho	Corte	Rollo
1021228	SMD5050	60	14,4 W	11,5 W	DC12V	20	RGB	10 mm.	100 mm.	5 m.
1022228	SMD5050	60	14,4 W	11,5 W	DC12V	65	RGB	10 mm.	100 mm.	5 m.
1021238	SMD5050	60	14,4 W	11,5 W	DC24V	20	RGB	10 mm.	100 mm.	5 m.
1022238	SMD5050	60	14,4 W	11,5 W	DC24V	65	RGB	10 mm.	100 mm.	5 m.
1063538	SMD3838	120	28,8 W	9 W	DC24V	20	RGB	5 mm.	50 mm.	5 m.
10631038	SMD3838	240	18,9 W	17,2 W	DC24V	20	RGB	10 mm.	25 mm.	5 m.

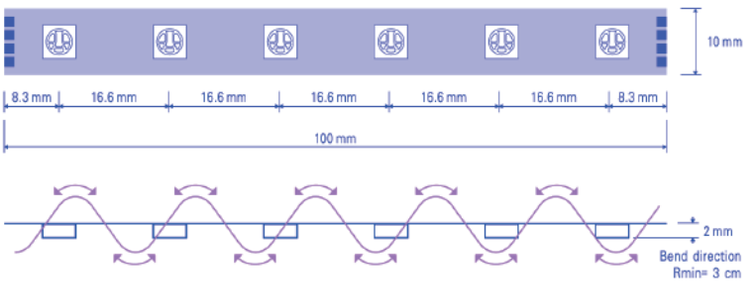

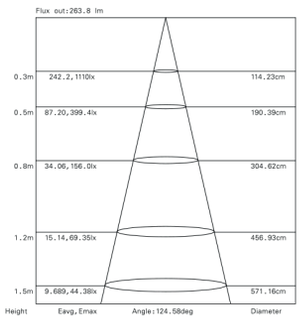

RGBW

Referencia	Modelo LEDs	LEDs/m	Potencia Máx.	Consumo	Voltaje	IP	Temperatura de Color	Ancho	Corte	Rollo
1021239	SMD5050	60	19,2 W	17,2 W	DC24V	20	RGB + 3.000ºK	10 mm.	100 mm.	5 m.
1021230	SMD5050	60	19,2 W	17,2 W	DC24V	20	RGB + 4.000ºK	10 mm.	100 mm.	5 m.
1063238	SMD3838 + SMD2110	120+120	21 W	19,2 W	DC24V	20	RGB + 4.000ºK	10 mm.	50 mm.	5 m.

RGBWW

Referencia	Modelo LEDs	LEDs/m	Potencia Máx.	Consumo	Voltaje	IP	Color	Ancho	Corte
10651238	SMD5050 (5en1)	60	21 W	19,2 W	DC24V	20	RGB+3.000ºK +6.000ºK	12 mm.	100 mm.

Forma de S

UL RoHS CE

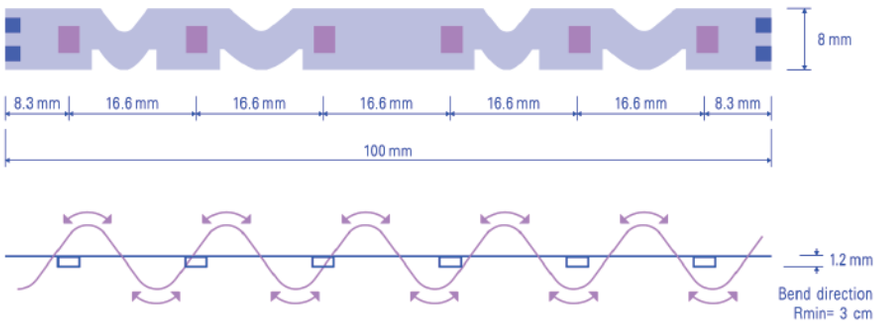

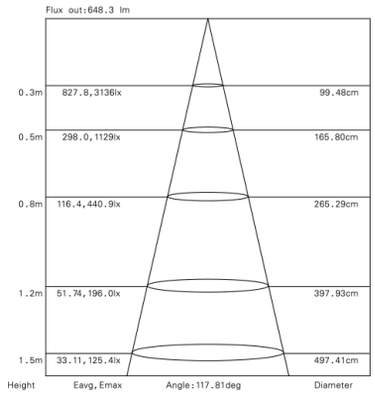

Iluminación Lateral

UL RoHS CE

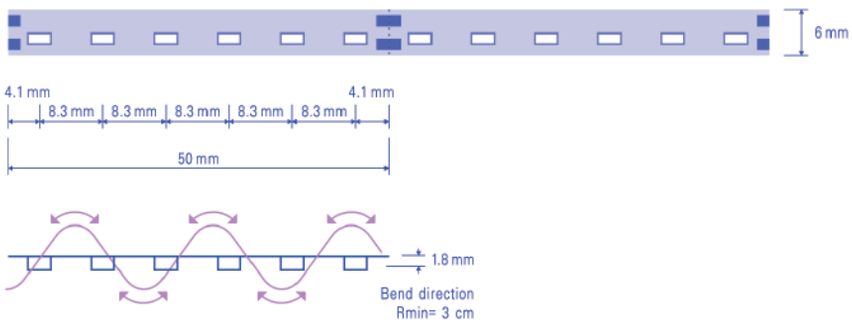

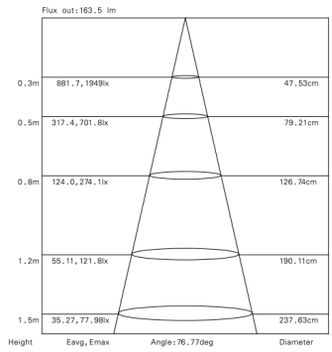

Referencia	Tipo	Modelo LEDs	LEDs/m	Lm/m	Potencia Máxima	Consumo	Voltaje	IP	Temperatura Color	Ancho	Corte	Rollo
1036933	Forma de S	SMD2835	60	1.078	12,65 W	11,5 W	DC24V	20	Luz Fría 6.000ºK	8 mm.	100 mm.	5 m.
1033133	Ilu. Lateral	SMD3014	120	896	11 W	10 W	DC24V	20	Luz Fría 6.000ºK	6 mm.	50 mm.	5 m.

Lentes 160°

Con lentes para alcanzar un haz de luz de 160º

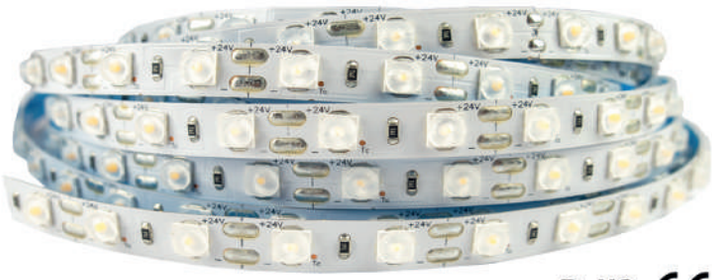

RoHS CE

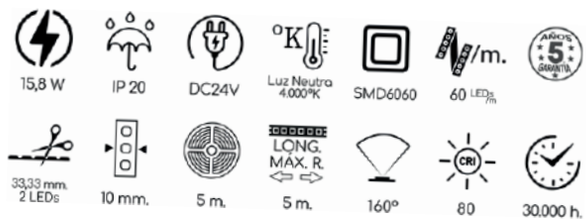

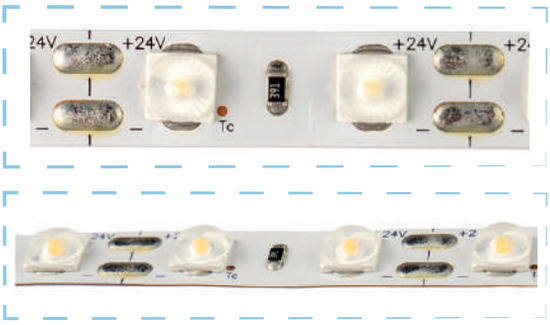

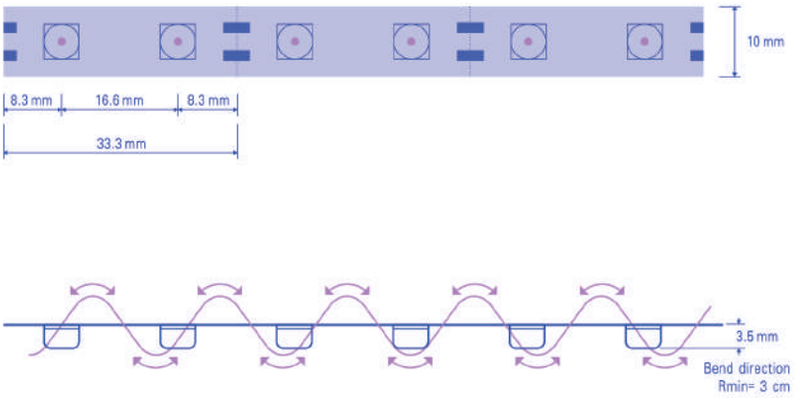

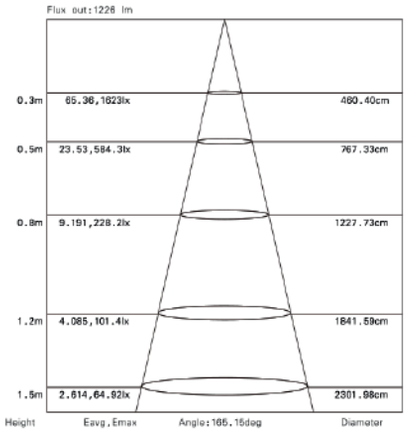

Referencia	Tipo	Modelo LEDs	LEDs/m	Lm/m	Potencia Máxima	Consumo	Voltaje	IP	Temperatura de Color	Ancho	Corte	Rollo
101132	Lentes 160°	SMD6060	60	1.365	15,8 W	14,4 W	DC24V	20	Luz Neutra 4.000°K	10 mm.	33,3 mm.	5 m.

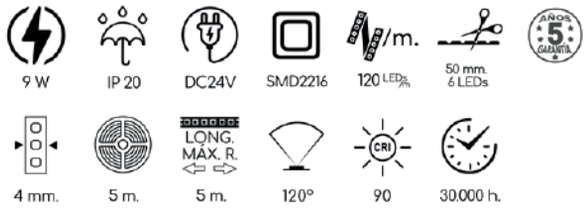

RoHS CE TÜV

Referencia	Modelo LEDs	LEDs/m	Lm/m	Potencia Máxima	Consumo	Voltaje	IP	Temperatura de Color	Ancho	Corte	Rollo
10422131	SMD2216	120	585	9 W	8 W	DC24V	20	Luz Cálida 3.000ºK	4 mm.	50 mm.	5 m.
10422133	SMD2216	120	585	9 W	8 W	DC24V	20	Luz Fría 6.000ºK	4 mm.	50 mm.	5 m.

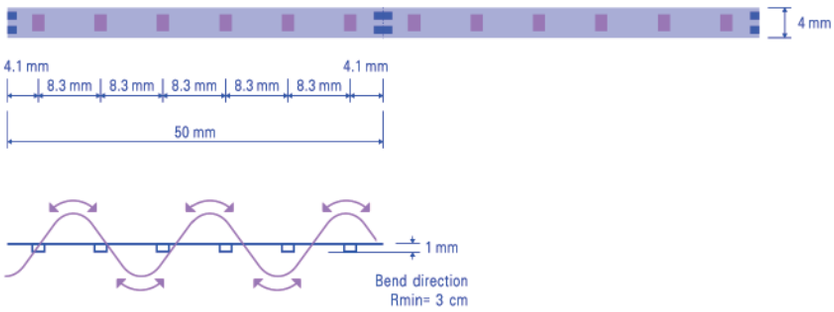

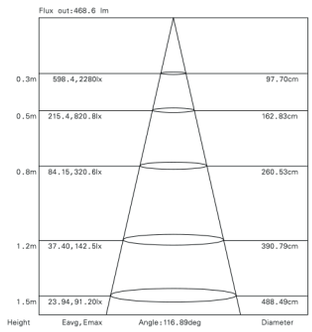

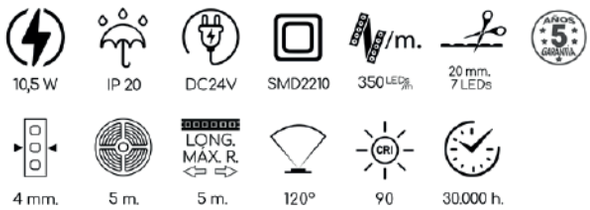

RoHS CE

Referencia	Modelo LEDs	LEDs/m	Lm/m	Potencia Máxima	Consumo	Voltaje	IP	Temperatura de Color	Ancho	Corte	Rollo
107130	SMD2110	350	723	10,5 W	9,6 W	DC24V	20	Luz Cálida 2.300ºK	4 mm.	20 mm.	5 m.
107132	SMD2110	350	863	10,5 W	9,6 W	DC24V	20	Luz Neutra 4.000ºK	4 mm.	20 mm.	5 m.
107133	SMD2110	350	863	10,5 W	9,6 W	DC24V	20	Luz Fría 6.000ºK	4 mm.	20 mm.	5 m.

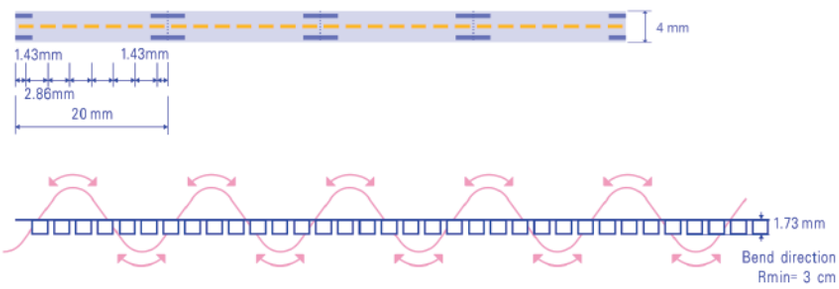

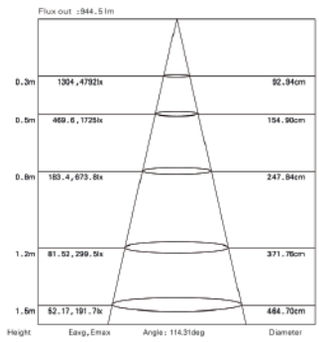

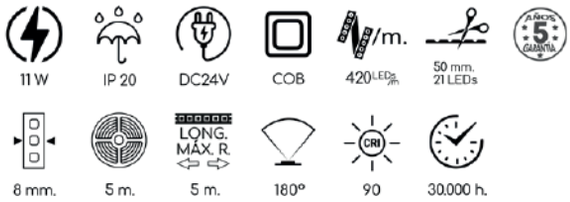

RoHS CE

Referencia	Modelo LEDs	LEDs/m	Lm/m	Potencia Máxima	Consumo	Voltaje	IP	Temperatura de Color	Ancho	Corte	Rollo
109851	COB	420	896	11 W	10 W	DC24V	20	Luz Cálida 3.000ºK	8 mm.	50 mm.	5 m.
109852	COB	420	939	11 W	10 W	DC24V	20	Luz Neutra 4.000ºK	8 mm.	50 mm.	5 m.
109853	COB	420	932	11 W	10 W	DC24V	20	Luz Fría 6.500ºK	8 mm.	50 mm.	5 m.

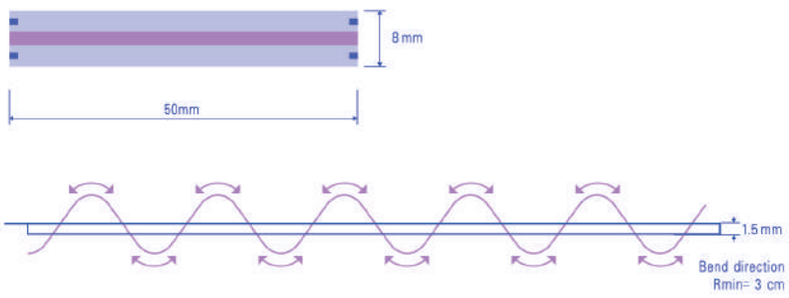

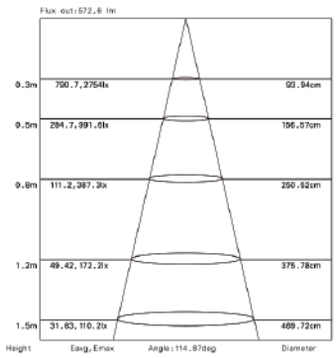

ILUDEC

Blanco

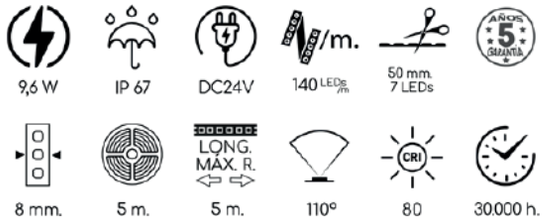

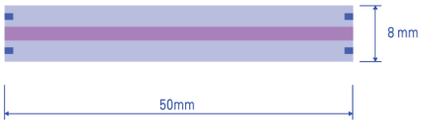

RoHS CE

Referencia	LEDs/m	Lm/m	Potencia Máxima	Consumo	Voltaje	IP	Temperatura de Color	Ancho	Corte	Rollo
10081230	140	392	9,6 W	7,68 W	DC24V	67	Extra Cálida 2.300ºK	8 mm.	50 mm.	5 m.
10081233	140	492	9,6 W	7,68 W	DC24V	67	Fría 5.000ºK	8 mm.	50 mm.	5 m.

Monocolor

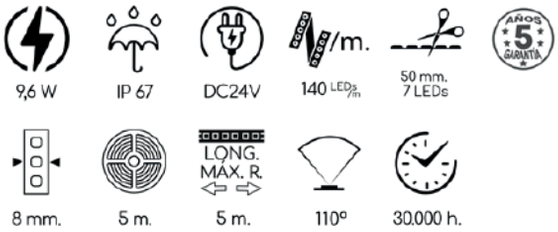

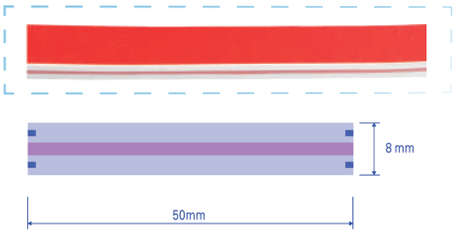

RoHS CE

Referencia	LEDs/m	Lm/m	Potencia Máxima	Consumo	Voltaje	IP	Color	Ancho	Corte	Rollo
10081234	140	64	9,6 W	7,68 W	DC24V	67	Rojo	8 mm.	50 mm.	5 m.
10081235	140	243	9,6 W	7,68 W	DC24V	67	Amarillo	8 mm.	50 mm.	5 m.
10081236	140	25	9,6 W	7,68 W	DC24V	67	Azul	8 mm.	50 mm.	5 m.
10081237	140	206	9,6 W	7,68 W	DC24V	67	Verde	8 mm.	50 mm.	5 m.

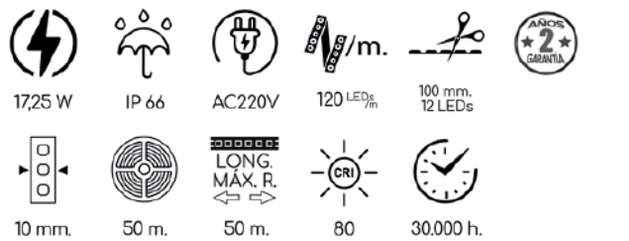

RoHS CE

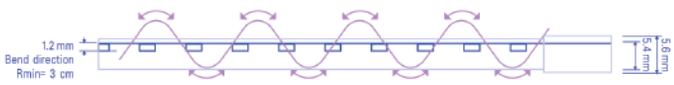

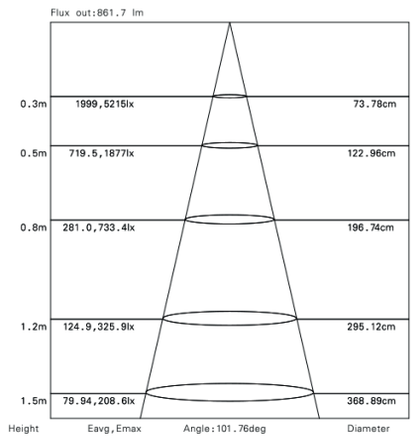

Referencia	Modelo LEDs	LEDs/m	Potencia Máx.	Consumo	Voltaje	IP	Temperatura de Color	Ancho	Corte	Rollo
125181	SMD2835	120	17,25 W	16 W	AC220V	66	Luz Cálida 3.000ºK	10 mm.	100 mm.	50 m.
125182	SMD2835	120	17,25 W	16 W	AC220V	66	Luz Neutra 4.000ºK	10 mm.	100 mm.	50 m.
125183	SMD2835	120	17,25 W	16 W	AC220V	66	Luz Fría 6.000ºK	10 mm.	100 mm.	50 m.

RGB

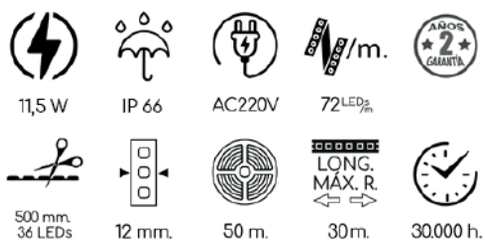

RoHS CE

Referencia	Modelo LEDs	LEDs/m	Potencia Máx.	Consumo	Voltaje	IP	Color	Ancho Tira	Ancho Total	Corte	Rollo
125158	SMD5050	60	11,52 W	11,52 W	DC24V	67	RGB	10 mm.	12 mm.	500 mm.	50 m.

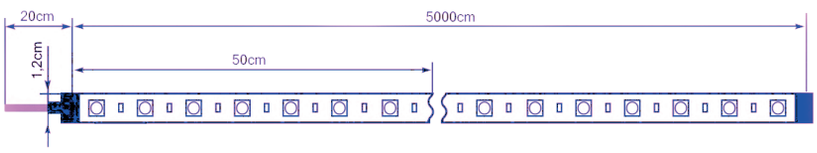

ILUDEC

108132

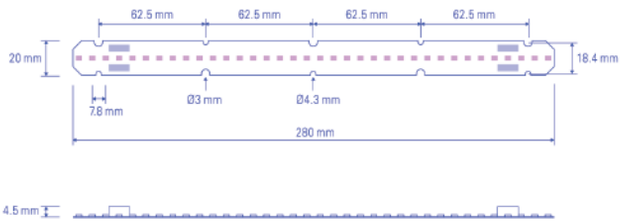

7,6 W | IP 20 | DC32-37V | Luz Neutra 4.000ºK | SMD2835

108232

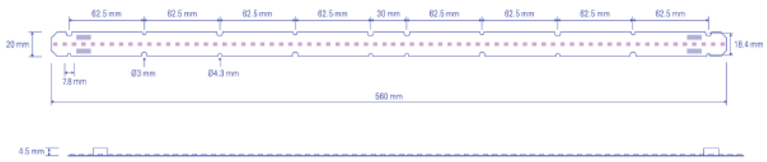

14,3 W | IP 20 | DC32-37V | Luz Neutra 4.000ºK | SMD2835

108332

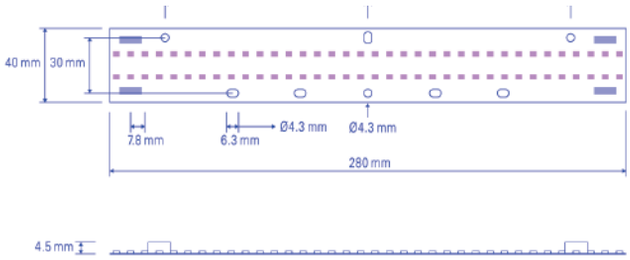

14,3 W | IP 20 | DC32-37V | Luz Neutra 4.000ºK | SMD2835

108432

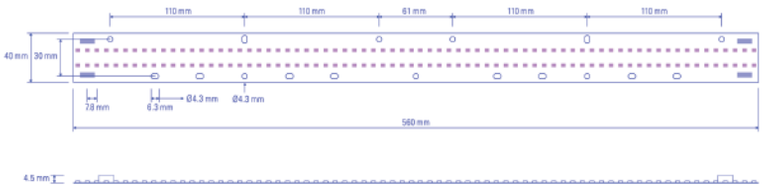

28,6 W | IP 20 | DC32-37V | Luz Neutra 4.000ºK | SMD2835

Referencia	Modelo LEDs	Nº LEDs	Potencia Máx.	Consumo	Voltaje	IP	Temperatura de Color	Dimensiones
108132	SMD2835	36	7,6 W	6,9 W	DC32-37V	20	Luz Neutra 4 .000ºK	280 x 20 mm.
108232	SMD2835	72	14,3 W	13 W	DC32-37V	20	Luz Neutra 4 .000ºK	560 x 20 mm.
108332	SMD2835	72	14,3 W	13 W	DC32-37V	20	Luz Neutra 4 .000ºK	280 x 40 mm.
108432	SMD2835	144	28,6 W	26 W	DC32-37V	20	Luz Neutra 4 .000ºK	560 x 40 mm.

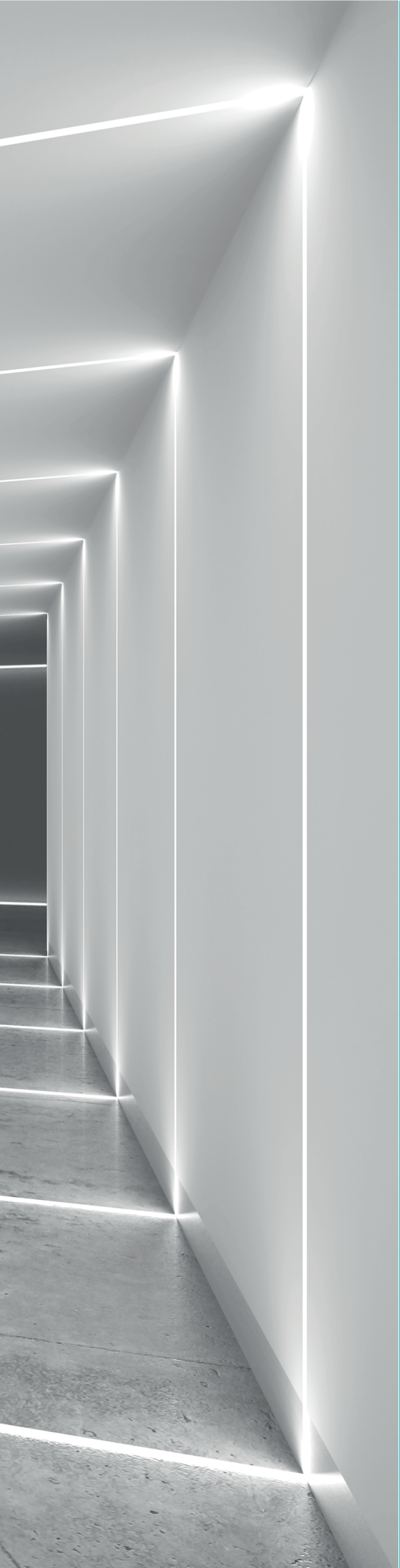

PÁG. 77 _Conectores para tiras LED

PÁG. 77 _Conectores de cables

PÁG. 78 _Conectores DC

PÁG. 78 _Cables

PÁG. 79 _Complementos para tiras LED de neón

PÁG. 79 _Complementos para AC220V

PÁG. 79 _Silicona para tiras LED

ACCESORIOS PARA TIRAS LED

Conectores para Tiras LED

30401

30402

30403

30404

Referencia	Tipo de Conector	Tipo de Tira LED	Ancho de tira LED	IP
30401	Tira a Cable de 2 Hilos	Monocolor	8 mm.	20
30402	Tira a Tira	Monocolor	8 mm.	20
30403	Tira a Cable de 2 Hilos	Monocolor	10 mm.	20
30404	Tira a Tira	Monocolor	10 mm.	20

Conectores de Cables

30301

30302

30303

30304

30200

30202

30203

30204

Referencia	Tipo de Conector	Voltaje	Intensidad
30301	Cables de 1 Hilo	0-36 V	0-10 A
30302	Cables de 1 Hilo. Forma de ¨T¨	0-36 V	0-10 A
30303	Cables de 2 Hilos	0-36 V	0-10 A
30304	Cables de 2 Hilos. Forma de ¨T¨	0-36 V	0-10 A
30200	Cable a Tira LED	300 V	9 A
30202	Conector de dos entradas		
30203	Conector de tres entradas		
30204	Conector de cuatro entradas		

Conectores DC

19121

19122

Referencia	Tipo de Conector
19121	DC Macho
19122	DC Hembra

Cables

241252

241253

241254

241255

241256

2412502

Referencia	Tipo de Cable
241252	Monocolor de 2 hilos
241253	Bicolor de 3 hilos
241254	De 4 hilos RGB
241255	De 5 hilos RGBW
241256	De 6 hilos RGBWW
2412502	De 2 hilos para AC220V

*Los cables se venden en bobinas de 100 m.

100810

100811

100812

100813

125191

125192

125193

125191

Pegamento de secado rápido. Válido para tiras LED de neón y tiras LED AC220V. Sirve para cubrir y llenar los huecos de las tapas e impedir el paso del agua.

Referencia	Tira LED	Tapa	Salida de Cable	Material	Color
100810	Neón	Final	No	Silicona	Blanco
100811	Neón	Inicial	Recta	Silicona	Blanco
100812	Neón	Inicial	Lateral	Silicona	Blanco
100813	Neón	Inicial	Superior	Silicona	Blanco
125192	AC220V	Inicial	Recta	Silicona	Blanco
125193	AC220V	Final	No	Silicona	Blanco

Silicona para Tiras LED

1050050

1050050

Silicona especial de dos componentes para elevar el grado de protección IP de las tiras LED desde 20 hasta 68.

Se vende de manera inseparable en dos botellas de 500 gr. y 50 gr. respectivamente.

Para utilizar la silicona; aplicar ambos componentes en la tira LED en proporción de 10 a 1.

PÁG. 82 _Monocolor

PÁG. 82 _WiFi / BlueTooth

PÁG. 83 _Sensores para muebles

PÁG. 84 _Sensores invisibles

PÁG. 85 _Módulos

PÁG. 86 _De 3 zonas con mando

PÁG. 86 _De 8 zonas con mando

PÁG. 87 _Empotrables de 1 zona

PÁG. 88 _Empotrables de 4 zonas

PÁG. 88 _Aplique de sujeción

PÁG. 89 _Amplificadores

PÁG. 89 _RGB

CONTROLADORES PARA TIRAS LED

Reguladores Monocolor

RoHS CE

18512248

18304

182311

182313

182312

1251581

Referencia	DC5V	DC12V	DC24V	A	Mando incluido	Dimensiones
18512248	–	96 W	144 W	8	No	89 x 59 x 35 mm.
18304	–	360 W	720 W	30	No	63 x 48 x 20 mm.
182311	–	216 W	432 W	18	Sí	83 x 59 x 32 mm.
182313	30 W	72 W	144 W	6	Sí	40 x 12 x 5 mm.
182312	–	360 W	720 W	30	Sí	65 x 63 x 35 mm.
1251581	AC230V	720 W: 4A 1500 W: 8A			Sí	95 x 67 x 25 mm.

Wi-Fi / BlueTooth

FC RoHS CE

185281

18531

18532

1812244

188534

18533

Referencia	Controlador	12V	24V
185281	Wi-Fi Monocolor*	96 W	192 W
18531	RGB con mando*	144 W	288 W
18532	RGBW con mando*	192 W	384 W
1812244	RGB/RGBW con BlueTooth**	144 W	288 W
188534	RGBWW con mando*	192 W	384 W
188533	RGB y música con mando	100 W	100 W

*Compatible con Amazon Alexa y Google Assistant.
**Compatible con Android.

189026

1820161

1890191

1850262

1850272

1850273

1850261

1850271

FC RoHS CE

Referencia	Tipo de Sensor	Características
189026	Interruptor regulable	12-24V 4A
1820161	Empotrable de movimiento	12V 2A 24W / 24V 2,5A 60W / Sensibilidad: <3m.
1890191	De superficie para puerta	12V/24V Carga máxima: 30W
1850262	De superficie para puerta	5V:20W, 12V:60W, 24V:60W, Sensibilidad: 3-8 cm.
1850272	Empotrable de puerta	5V:20W, 12V:60W, 24V:60W, Sensibilidad: 3-8 cm.
1850273	De armario para puerta doble	12/24V 5A
1850261	De superficie pasamanos	5V:20W, 12V:60W, 24V:60W, Sensibilidad: 3-8 cm.
1850271	Empotrable pasamanos	5V:20W, 12V:60W, 24V:60W, Sensibilidad: 3-8 cm.

186274

186234

18627

186244

18624

CE

Referencia	Tipo de Interruptor	Características
186274	Táctil invisible de espejo	DC12V:36W, DC24V:72W, Regulable
186234	Táctil invisible de espejo	Entrada: 220V Salida: 12V 12W, Regulable
18627	Táctil invisible de espejo on/off	220V Potencia máxima: 500W, Consumo habitual: 200W
186244	Táctil invisible para mueble	12V:36W, 24V:72W Regulable
18624	Táctil invisible para mueble on/off	220V Potencia máxima: 500W, Consumo habitual: 200W

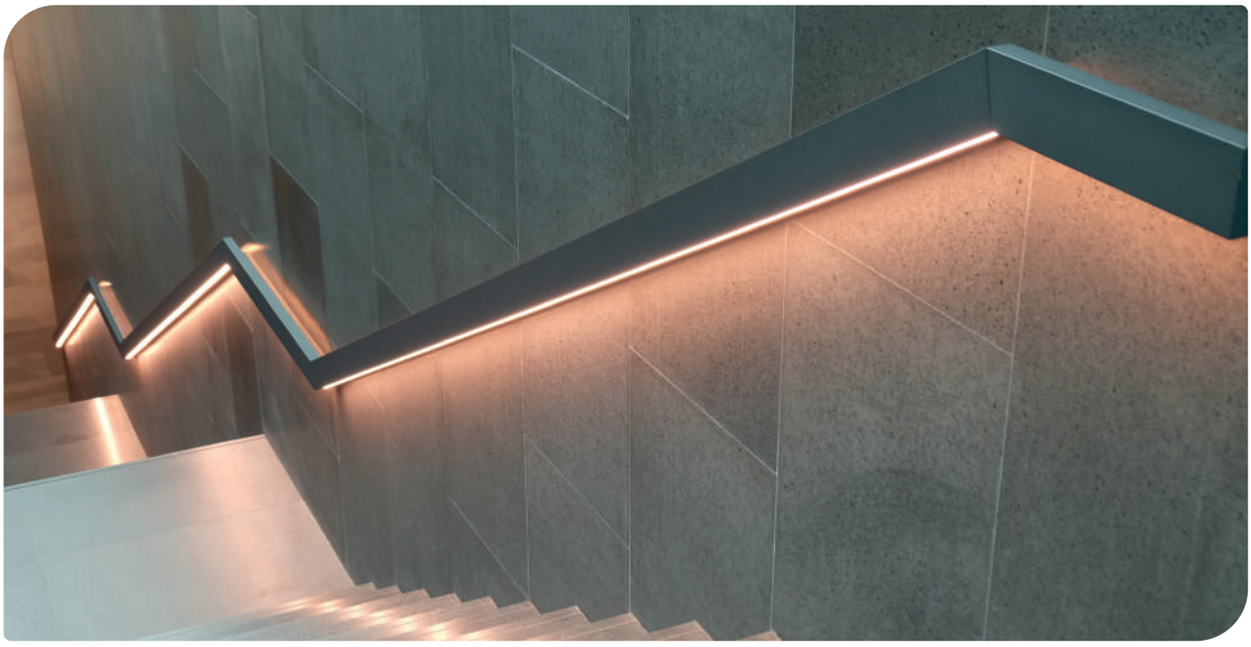

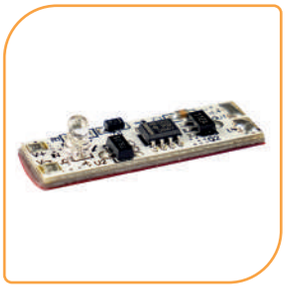

1828101

1849401

1840101

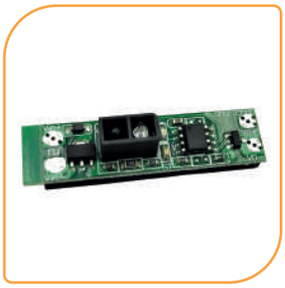

1840102

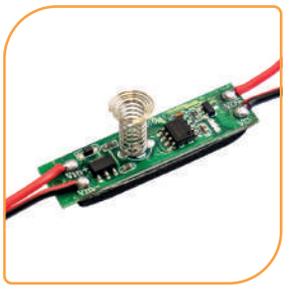

1830115

RoHS CE

Referencia	Tipo de Sensor	Características	Encendido/Apagado	Dimensiones
1828101	Interruptor lumínico	5-24V 4A Máx: 96W	Se enciende cuando la luz solar es inferior a 8 Lum/m	32 x 10 mm.
1849401	Sensor de movimiento	5-24V 4A Máx: 96W	Se enciende cuando detecta personas y se apaga a los 40 segs.	39 x 10 mm.
1840101	Táctil invisible on/off de espejo	5-24V 4A Máx: 96W	Se enciende cuando se abre la puerta y se apaga cuando es cerrada	45 x 10 mm.
1840102	Táctil invisible para mueble	5-24V 4A Máx: 96W	Se enciende y apaga cuando pasamos la mano sin necesidad de tocarlo	38 x 10 mm.
1830115	Táctil invisible on/off para mueble	5-24V 2A Máx: 48W	Se enciende y apaga cuando tocamos el difusor (con el grosor inferior a 2 mm.) donde está dispuesto el sensor	38 x 10 mm.

*Los módulos se disponen dentro de los perfiles LED

3 Zonas

188410

188411

188420

188421

188430

188431

188440

188441

Referencia	Producto		12V	24V
188410	Mando monocolor		144 W	288 W
188411	Controlador 2.4G monocolor		144 W	288 W
188420	Mando bicolor	Blanco cálido + blanco frío	144 W	288 W
188421	Controlador 2.4G bicolor	Blanco cálido + blanco frío	144 W	288 W
188430	Mando RGB		144 W	288 W
188431	Controlador 2.4G RGB		144 W	288 W
188440	Mando RGBW		192 W	384 W
188441	Controlador 2.4G RGBW		192 W	384 W

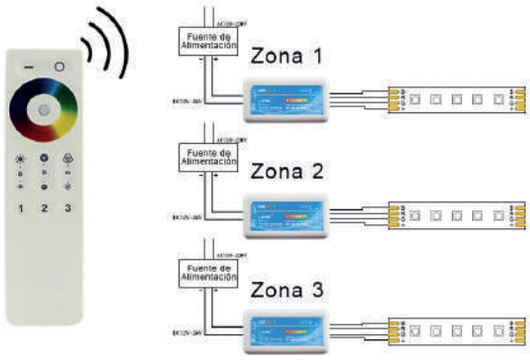

RoHS CE

8 Zonas

18580

18581

Referencia	Producto	12V	24V
18580	Mando RGBWW	240 W	480 W
18581	Controlador 2.4G RGBWW	240 W	480 W

RoHS CE

1 Zona

1886010

1886020

1886030

1886040

Referencia	Controlador	Número de programas	Canales de salida	Nº de modos dinámicos	12V	24V
1886010	Monocolor	2	3	5	144 W	288 W
1886020	Bicolor blanco cálido + blanco frío	2	2	7	96 W	192 W
1886030	RGB	1	3	12	192 W	484 W
1886040	RGBW	1	4	12	192 W	484 W

RoHS CE

*Medidas: 86 x 86 x 36 mm.

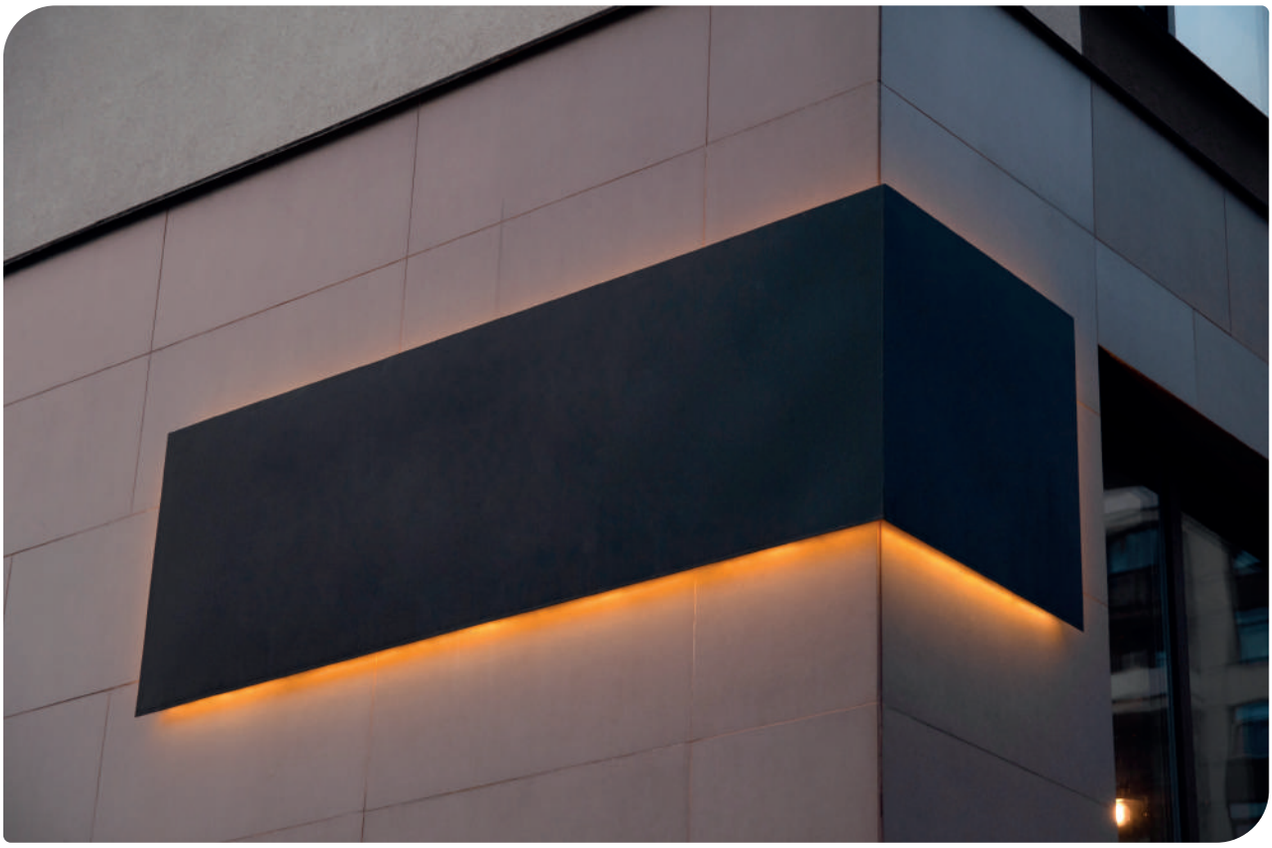

4 Zonas

188610

188611

188620

188621

188630

188631

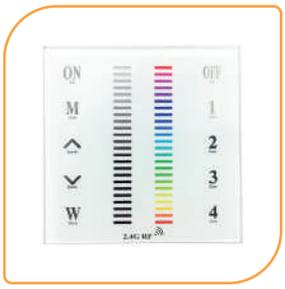
188640

188641

Referencia	Producto	12V	24V
188610	Mando monocolor	144 W	288 W
188611	Controlador 2.4G monocolor	144 W	288 W
188620	Mando bicolor Blanco cálido + blanco frío	192 W	384 W
188621	Controlador 2.4G bicolor Blanco cálido + blanco frío	192 W	384 W
188630	Mando RGB	144 W	288 W
188631	Controlador 2.4G RGB	144 W	288 W
188640	Mando RGBW	192 W	384 W
188641	Controlador 2.4G RGBW	192 W	384 W

RoHS CE

188600

Caja empotrable para controlador regulador táctil

*Medidas: 87 x 87 x 33 mm.

*Fabricada en plástico con acabado blanco marfil.

*Válida para 1886010, 1886020, 1886030 y 1886040.

Amplificadores

183602

183604

1812245

1812247

1812246

Referencia	Amplificador	5V	12V	24V
183602	Monocolor	-	360 W	720 W
183604	RGB	-	360 W	720 W
1812245	RGBW 5-24V 6A	120 W	288 W	576 W
1812247	RGBW 12-24V, 4 canales de 8A	-	384 W	768 W
1812246	RGBWW	-	180 W	360 W

RoHS CE

RGB

1881281

188129

125158-S3

125158-RT

188450

Referencia	Producto	12V	24V
188450	Mando + Controlador 2.4G RGBWW	192 W	384 W
1881281	Controlador mini RGB + mando	72 W	144 W
188129	Amplificador mini RGB	72 W	144 W
125158-S3	Controlador 2.4G RGB AC220V 600W		
125158-RT	Mando para controlador 2.4G RGB AC220V		

RoHS CE

PÁG. 93 _DC5V interior

PÁG. 94 _DC12V interior

PÁG. 94 _DC12V exterior

PÁG. 95 _DC24V interior

PÁG. 95 _DC24V exterior

FUENTES DE ALIMENTACIÓN

Referencia	Entrada	Salida	Potencia	Intensidad	Medidas
295200	AC186-264V	DC5V	200 W	40 A	190 x 92 x 30 mm.
295300	AC186-264V	DC5V	300 W	60 A	212 x 82 x 31 mm.

RoHS CE

Interior

RoHS CE

Con interruptor para cambiar la intensidad
150W 200W 350W

Referencia	Entrada	Salida	Potencia	Intensidad	Medidas
1712357	AC100-240V	DC12V	35 W	2,91 A	105 x 84 x 30 mm.
1712757	AC100-240V	DC12V	75 W	6,25 A	105 x 98 x 30 mm.
17121007	AC100-240V	DC12V	100 W	8,33 A	135 x 98 x 30 mm.
17121507	AC100-120V AC200-240V	DC12V	150 W	12 A	165 x 98 x 30 mm.
17122007	AC100-120V AC200-240V	DC12V	200 W	16,66 A	215 x 115 x 30 mm.
17123507	AC100-120V AC200-240V	DC12V	350 W	29,16 A	215 x 115 x 30 mm.

Interior Fino

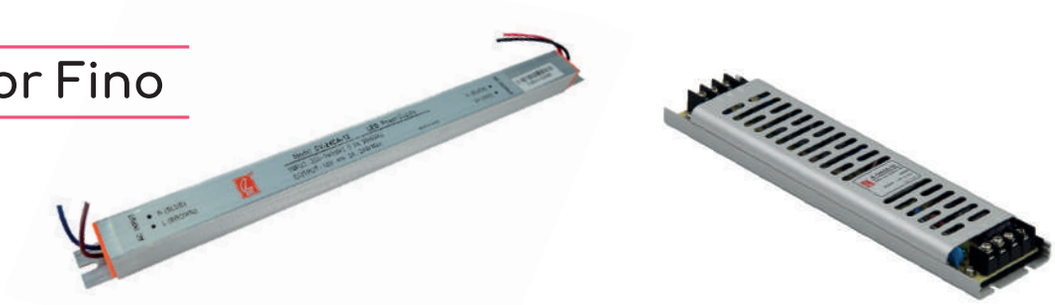

Referencia	Entrada	Salida	Potencia	Intensidad	Medidas
17122472	AC200-240V	DC12V	24 W	2 A	274 x 18 x 15 mm.
17123672	AC200-240V	DC12V	36 W	3 A	292 x 18 x 15 mm.
17127272	AC200-240V	DC12V	72 W	6 A	422 x 18 x 15 mm.
171210073	AC200-240V	DC12V	100 W	8,33 A	225 x 53 x 18 mm.
171215073	AC200-240V	DC12V	150 W	12,5 A	278 x 53 x 21 mm.
171220073	AC200-240V	DC12V	200 W	16,6 A	278 x 53 x 21 mm.

Exterior

IP 67

CE

Referencia	Entrada	Salida	Potencia	Intensidad	Medidas
17123570	AC100-240V	DC12V	35 W	2,92 A	148 x 32 x 29 mm.
17126071	AC100-240V	DC12V	60 W	5 A	162 x 42 x 34 mm.
171210071	AC100-240V	DC12V	100 W	8,33 A	190 x 52 x 37 mm.
171220071	AC200-240V	DC12V	200 W	16,6 A	174 x 56 x 36 mm.
171230071	AC200-240V	DC12V	300 W	25 A	219 x 74 x 46 mm.
171240071	AC200-240V	DC12V	400 W	33,3 A	238 x 74 x 46 mm.

Interior

Con interruptor para cambiar la intensidad
150W 200W
350W

RoHS CE

Referencia	Entrada	Salida	Potencia	Intensidad	Medidas
17243574	AC100-240V	DC24V	35 W	1,5 A	105 x 84 x 30 mm.
1724757	AC100-240V	DC24V	75 W	3,12 A	105 x 98 x 30 mm.
17241007	AC100-240V	DC24V	100 W	4,17 A	135 x 98 x 30 mm.
17241507	AC100-120V AC200-240V	DC24V	150 W	6,25 A	165 x 98 x 30 mm.
17242007	AC100-200V AC200-240V	DC24V	200 W	8,33 A	215 x 115 x 30 mm.
172435074	AC100-120V AC200-240V	DC24V	350 W	14,6 A	215 x 115 x 30 mm.

Interior Fino

Referencia	Entrada	Salida	Potencia	Intensidad	Medidas
17242472	AC200-240V	DC24V	24 W	1 A	274 x 18 x 15 mm.
17243672	AC200-240V	DC24V	36 W	1,5 A	292 x 18 x 15 mm.
17247272	AC200-240V	DC24V	72 W	3 A	422 x 18 x 15 mm.
172410073	AC200-240V	DC24V	100 W	4,16 A	225 x 53 x 18 mm.
172415073	AC200-240V	DC24V	150 W	6,25 A	278 x 53 x 21 mm.
172420073	AC200-240V	DC24V	200 W	8,33 A	278 x 53 x 21 mm.

Exterior

IP 67

CE

Referencia	Entrada	Salida	Potencia	Intensidad	Medidas
17243571	AC100-240V	DC24V	35 W	1,5 A	148 x 32 x 29 mm.
17246071	AC100-240V	DC24V	60 W	2,5 A	162 x 42 x 34 mm.
172410071	AC100-240V	DC24V	100 W	4,16 A	190 x 52 x 37 mm.
172420071	AC200-240V	DC24V	200 W	8,3 A	174 x 56 x 36 mm.
172430071	AC200-240V	DC24V	300 W	12,5 A	219 x 74 x 46 mm.
172440071	AC200-240V	DC24V	400 W	16,6 A	238 x 74 x 46 mm.

NUESTRAS CONDICIONES DE VENTA

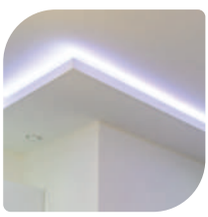

GARANTÍA Y CALIDAD

Todos nuestros productos son fabricados con los materiales de la mayor calidad que se pueden encontrar en el mercado. Con el objetivo de alcanzar una gran durabilidad y un buen mantenimiento a largo plazo.

La garantía que cubre cualquier defecto de fabricación de nuestras tiras LED es de cinco años, a excepción de las tiras LED AC220V que concluye tras dos años. Para el resto de productos que no son tiras LED, la duración de la garantía es de dos años. No está cubierto el deterioro sufrido por el uso indebido, una mala manipulación o una incorrecta instalación.

CAMBIOS Y DEVOLUCIONES

Las devoluciones de material tendrán que ser previamente aceptadas por *Grupo Comercial Iluminled S.L.*

Para una devolución, será obligatorio que el producto esté en su embalaje original y en perfecto estado. Además deberá presentarse la factura correspondiente. Para llevar a cabo este procedimiento, el plazo máximo es de 15 días naturales.

Si la causa de devolución fuera una avería en el artículo, este será revisado por nuestro equipo técnico. Ellos verificarán si el desperfecto se debe a una manipulación indebida del usuario o a un fallo de fábrica.

Para cualquier cambio de material debido a desperfectos, siempre se entregará al cliente un artículo de características similares o superiores (en el caso de no disponer de suficiente stock del producto adquirido por el cliente).

Nos reservamos el derecho a modificar o suprimir cualquiera de nuestros productos.

PLAZOS DE ENTREGA

Para envíos de nuestro material a toda España y Portugal, si el material está disponible en nuestro almacén, la entrega se realizará en un máximo de 48 horas; con la excepción de los pedidos de gran volumen que no puedan ser enviados mediante el servicio de paquetería.

FORMAS DE PAGO

Las condiciones a la hora de realizar un pago serán las concretadas con nuestros clientes.

Todo impago o retraso en el abono de los materiales, paralizará el suministro de los mismos hasta que no se regularice la situación.

"*Grupo Comercial Iluminled S.L.*" Todos los derechos reservados. Queda prohibida la reproducción total o parcial del material protegido por estos derechos de propiedad intelectual, o su uso de cualquier forma o en cualquier medio, ya sea electrónico o mecánico, incluyendo fotocopiado, grabación, transmisión o cualquier sistema de almacenamiento y recuperación de información, sin el permiso por escrito de *Grupo Comercial Iluminled S.L.*"

Los tonos de color que aparecen en el catálogo pueden sufrir variaciones con respecto al color original del producto debido al proceso de impresión.

La empresa se reserva el derecho a modificar las especificaciones técnicas de sus productos, al igual que a realizar variaciones en las fichas técnicas o características de los productos disponibles en *iludec.com*

Grupo Comercial Iluminled S.L. se reserva el derecho a cualquier modificación de los productos sin previo aviso.

Diseño Gráfico, Maquetación y Fotografías de los Productos:

Borja García Fernández

Dpto. de Marketing de Grupo Comercial Iluminled S.L.

Impresión: Febrero 2022 – 2ª Edición.

ILUDEC

iludec.com