ILUDEC

PERFIL ARQUITECTÓNICO

Ref. 165815

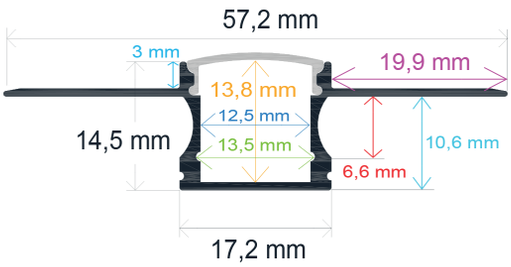

RoHS CE

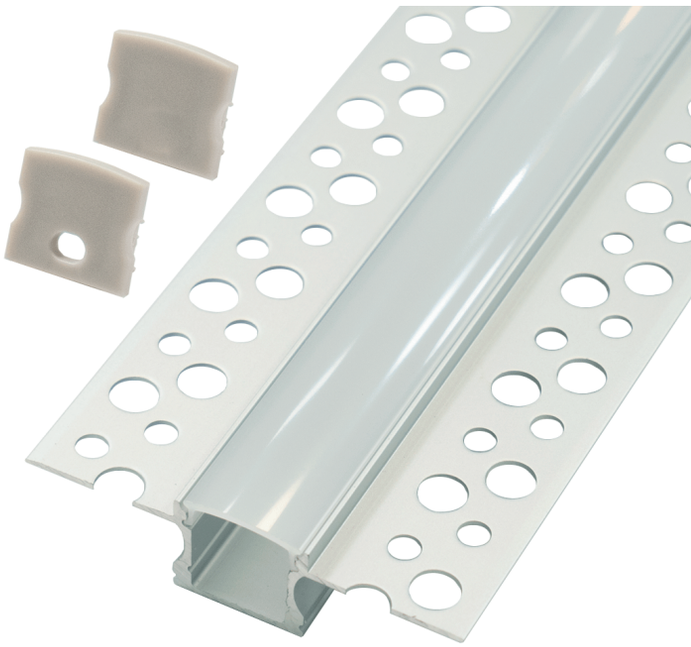

Perfil LED para colocar en pladur o escayola (trimless). Creado en aluminio con acabado anodizado en plata. Óptima disipación del calor mediante la alta calidad de sus materiales. Especial para configurar una iluminación única; así como para aportar diseño y ofrecer espacios vanguardistas.

3 AÑOS GARANTÍA en toda la gama de perfiles Iludec

INFORMACIÓN TÉCNICA

PERFIL LED DE ALUMINIO
57,2 mm. x 14,5 mm. x 2.000 mm.

- Barra de 2 m. de aluminio anodizado acabado en plata.
- El acabado anodizado protege contra el paso del tiempo.
- Se sirve en barras de 2 m.
- Peso por metro de perfil: 214,5 gr. Cada barra de 2 m. sin difusor: 429 gr.
- **Incluye difusor opal de 2 m + 2 tapas.**
- Difusor en PC: aislante natural, no conduce electricidad o temperatura.
- La caja incluye 100 metros: 50 barras de 2 metros.
- Peso total de la caja: 26,7 Kg.
- Medidas de la caja: 204 x 24 x 24 cm.

ILUDEC
Vereda de la Cueva,12
30160 Monteagudo (Murcia)
(+34) 868 950 099
iludec.com
info@iludec.com

ILUDEC

Modo de colocación

165815 - OBRA DE INGENIERÍA

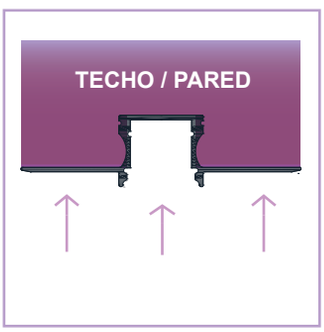

1 Empotrar el perfil en el techo o una pared

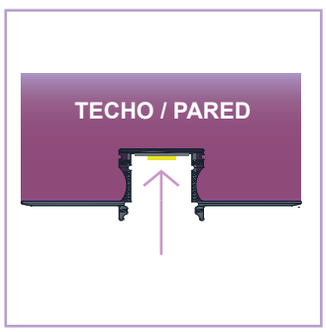

2 Pegar el adhesivo de la tira LED al perfil

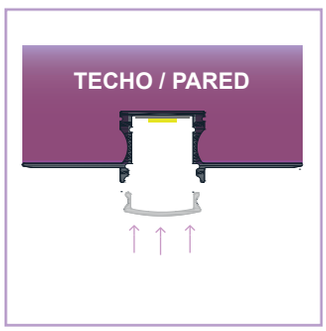

3 Encajar el difusor en el perfil

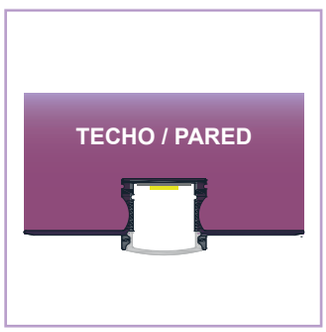

4 Resultado final

ILUDEC

Vereda de la Cueva,12
30160 Monteagudo (Murcia)

(+34) 868 950 099

iludec.com

info@iludec.com