ILUDEC

PERFIL ARQUITECTÓNICO

Ref. 166214

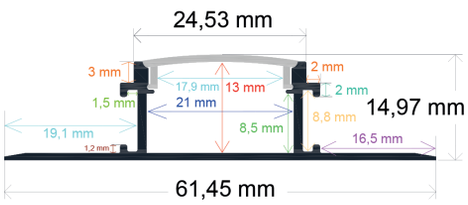

RoHS CE

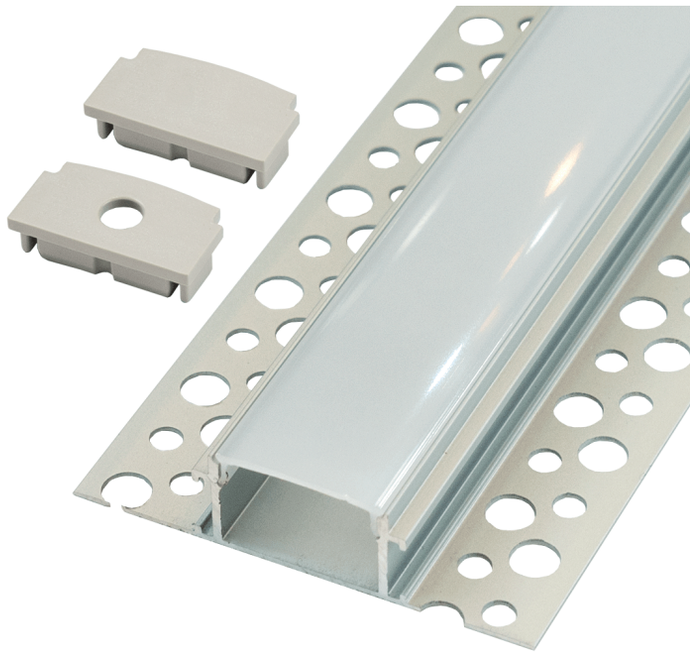

Perfil LED para colocar en pladur o escayola (trimless).
Creado en aluminio con acabado anodizado en plata.
Óptima disipación del calor mediante la alta calidad de sus materiales. Especial para configurar una iluminación única; así como para aportar diseño y ofrecer espacios vanguardistas.

3 AÑOS GARANTÍA en toda la gama de perfiles Iludec

INFORMACIÓN TÉCNICA

PERFIL LED DE ALUMINIO
61,45 mm. x 14,97 mm. x 2.000 mm.

- Barra de 2 m. de aluminio anodizado acabado en plata.
- El acabado anodizado protege contra el paso del tiempo.
- Se sirve en barras de 2 m.
- Peso por metro de perfil: 551 gr. Cada barra de 2 m. sin difusor: 1102 gr.
- **Incluye difusor opal de 2 m + 2 tapas.**
- Difusor en PC: aislante natural, no conduce electricidad o temperatura.
- La caja incluye 100 metros: 50 barras de 2 metros.
- Peso total de la caja: 26 Kg.
- Medidas de la caja: 204 x 24 x 24 cm.

ILUDEC
Vereda de la Cueva,12
30160 Monteagudo (Murcia)
(+34) 868 950 099
iludec.com
info@iludec.com

ILUDEC

Modo de colocación

166214 - OBRA DE INGENIERÍA

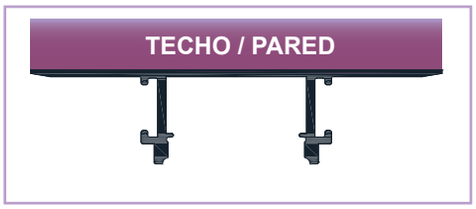

① Establecer el perfil en una superficie adherente sin el difusor puesto

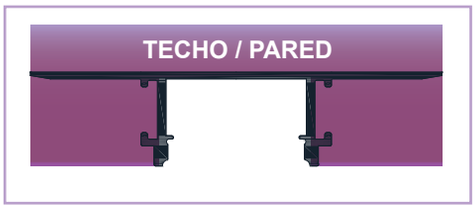

② Cubrir con cemento hasta la altura del difusor

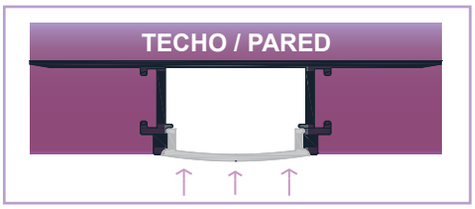

③ Encajar el difusor en el perfil

Accesorios recomendados*

Conector de sujeción para unir perfiles.

Unión metálica de diseño minimalista y sencilla colocación. Conecta y sujeta dos extremos de perfil en línea recta .

Ref. 165007

Conector de esquina con forma de ¨L¨.

Conector metálico para unir dos extremos de perfil en una esquina.

Ref. 165009

Conector de esquina plano.

Conector metálico para unir dos extremos de perfil en una esquina.

Ref. 165008

*No incluidos

ILUDEC

Vereda de la Cueva,12
30160 Monteagudo (Murcia)

(+34) 868 950 099

iludec.com

info@iludec.com